

2022 年全新 Windows11 系统封装图文教程

(四) 常用软件安装及设置

发表时间: 2022-01-25 17:55 作者: 小鱼儿 yr 来源: 小鱼儿 yr 系统 网址: <http://www.yrxitong.com>

本教程首发 [IT 天空 www.itsk.com](http://www.itsk.com), 原创作者小鱼儿 yr, 转载请注明出处。
更多封装系统教程, 重装系统教程请关注 [小鱼儿 yr 系统 www.yrxitong.com](http://www.yrxitong.com)



每个人的工作环境不同, 系统针对的使用人群不同, 安装的常用软件也不同。这一章, 大家不一定照着教程弄, 甚至可以直接跳过这章。但是为了保证教程的连贯和完整性, 还是有必要演示一下。至少可以看看教程里我是选择安装什么软件, 怎样优化设置软件。比如, 我喜欢开始菜单仿 WIN7 设置, 所以我会安装 StartAllBack。比如, 我们要将 QQ 浏览器的设置保存到封装后的系统, 但是又要用最新版的 QQ 浏览器, 那么就要先安装老版本, 老版本可以保留主页等等各种设置, 然后设置部署任务进入桌面后执行更新包自动静默升级到最新版, 就可以使封装后的系统安装最新 QQ 浏览器

并保留封装前的所有设置了。比如，安全软件如何提前设置白名单，避免封装失败或者重装系统后误删误报，等等。安装常用软件，要保证软件稳定的前提下尽量选用绿色无污染的软件。不要安装那种频繁更新，且如果不更新就不能用的软件，比如微信。以前封装系统安装常用软件都要手动设置半天，于是我将我要安装的软件提前整合了自动绿化的脚本，我要设置的内容都在安装完软件后用脚本自动绿化和设置了，不用频繁的去手动设置，大大提高了系统封装效率，非常方便。那么今天就演示一下我自己封装系统时常用软件的安装和设置。

本教程共有 6 个章节

1. [定制母盘](#)
2. [准备系统封装环境](#)
3. [母盘安装及优化清理](#)
4. [常用软件安装及设置](#)
5. [封装前再次优化清理](#)
6. [使用 ES5S 进行封装](#)

本章共有 14 个软件安装和设置步骤

1. [安装搜狗拼音输入法 v9.6a 去广告精简优化版及设置添加美式键盘](#)
2. [安装 WIN11 开始菜单优化 StartAllBack v3.2.1 封装专用绿色优化版及【专业工具】文件夹设置](#)
3. [安装 Adobe Flash Player 34.0.0.211 三合一特别版](#)
4. [安装一键运行库 GoRuntime 1.14.2019.426](#)
5. [安装 360 压缩 v4.0.0.1310 封装专用直装绿化版](#)
6. [安装 Microsoft Edge 84.0.522.49 封装专用绿化版](#)

7.安装 [QQ 浏览器 v9.6.5 封装专用绿色优化版](#)

8.安装最新官方版 QQ

9.安装 QQ 影音播放器 QQPlayer_V4.6.0.1078 及去更新优化设置

10.安装 [WPS Office 2019 封装专用绿色优化版](#)

11.安装 [酷我音乐 v9.1.1.4 封装专用直装绿化版](#)

12.安装 [迅雷 11Thunder_v11.1.12.1692_去广告本地 SVIP 绿色精简版](#)

13.安装 [电脑管家 v15 封装专用直装绿化版及白名单设置](#)

14.拍摄快照备份

本章所用到的软件素材下载地址：

1.专业工具（全部打包下载）

目前只能在电脑系统封装重装 QQ 频道下载

2.RunOnce 部署任务批处理文件等等占位文件

目前只能在电脑系统封装重装 QQ 频道下载

好了，接下来进入正题~

1.安装搜狗拼音输入法 v9.6a 去广告精简优化版及设置添加美式键盘

在开始干活前，我已经先把本章要用到的东西全部提前下载好了。并且放在映射磁盘映射进虚拟机里了。

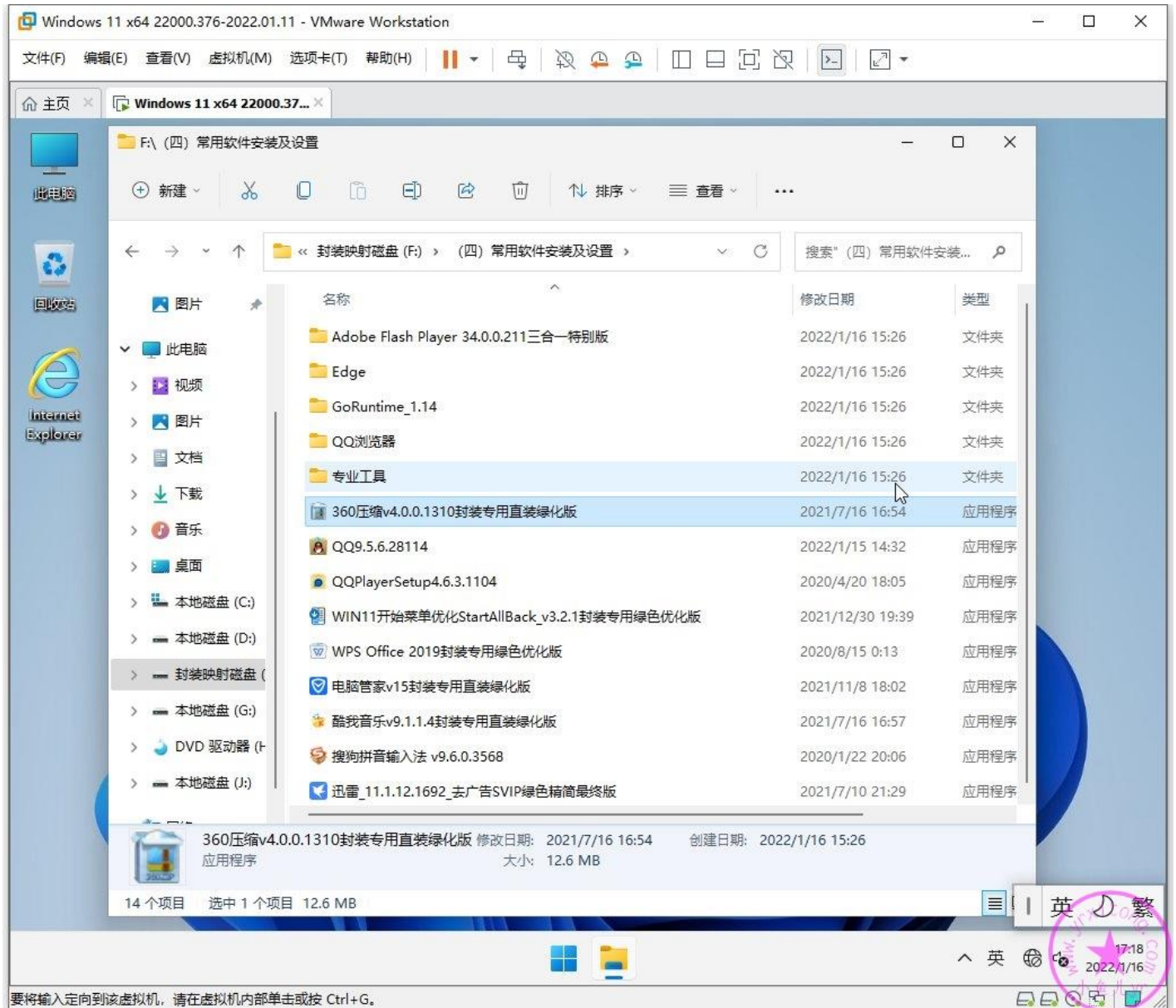

输入法推荐安装 9.6a 绿化版本，经过长期的测试使用，这是最后一个好用的版本。一般如果使用非常频繁的软件，建议安装到 C 盘，因为 C 盘系统盘一般是固态硬盘，软件启动速度要快一些。输入法属于最常用的软件，建议默认安装到 C 盘。

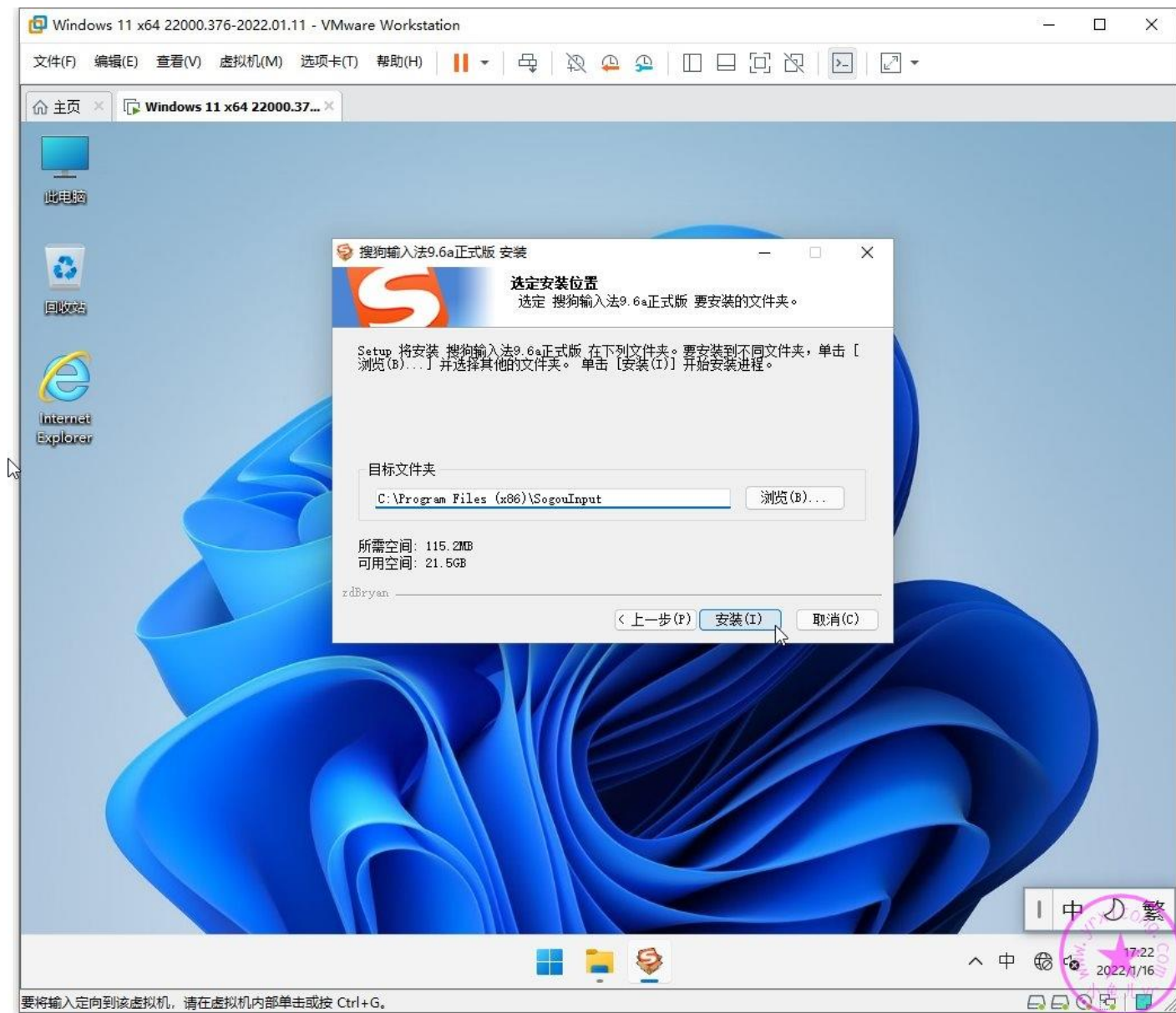

安装完成后打开开始屏幕找到搜狗拼音设置图标，然后简单设置一下。

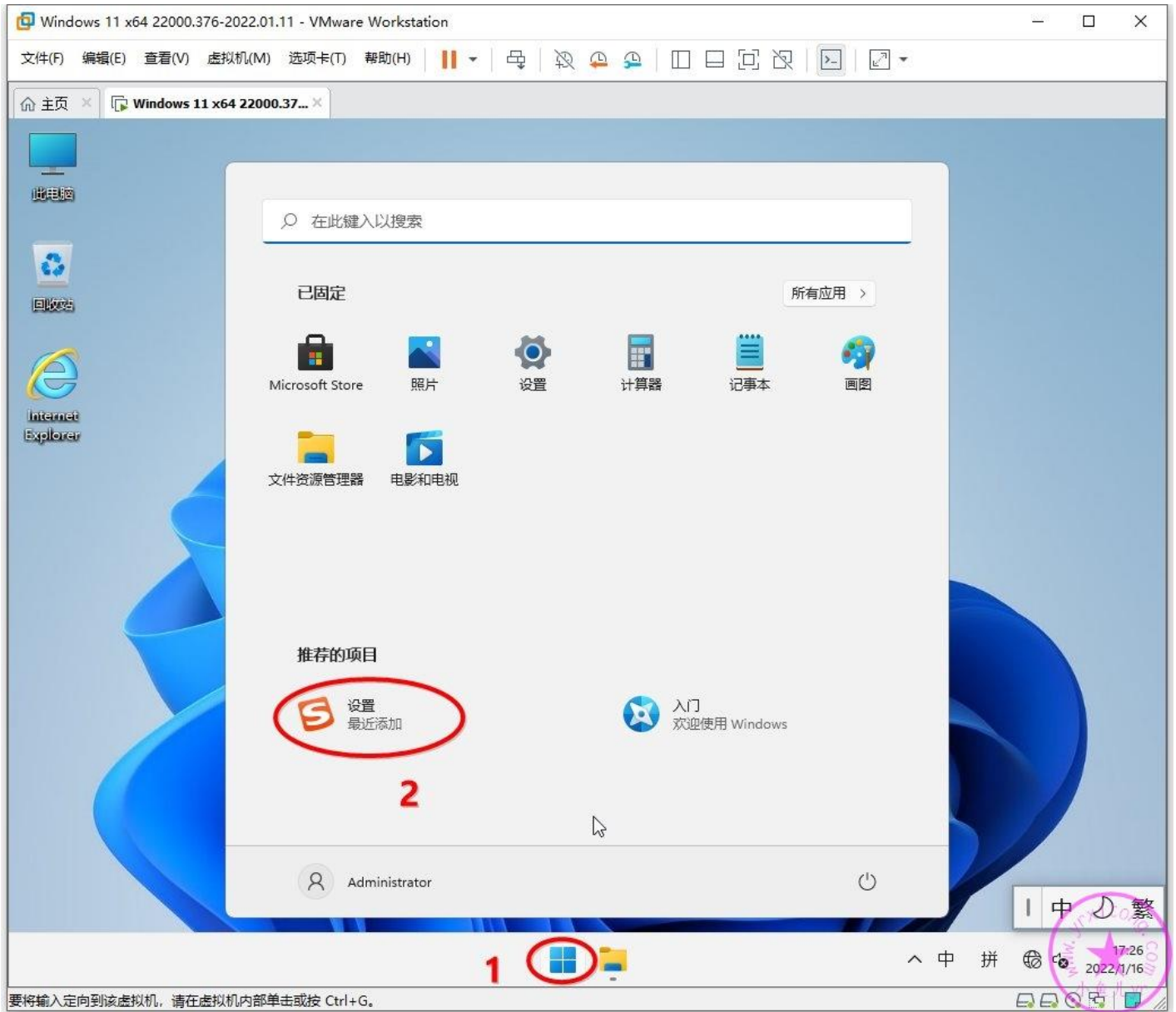

隐藏输入法指示器。

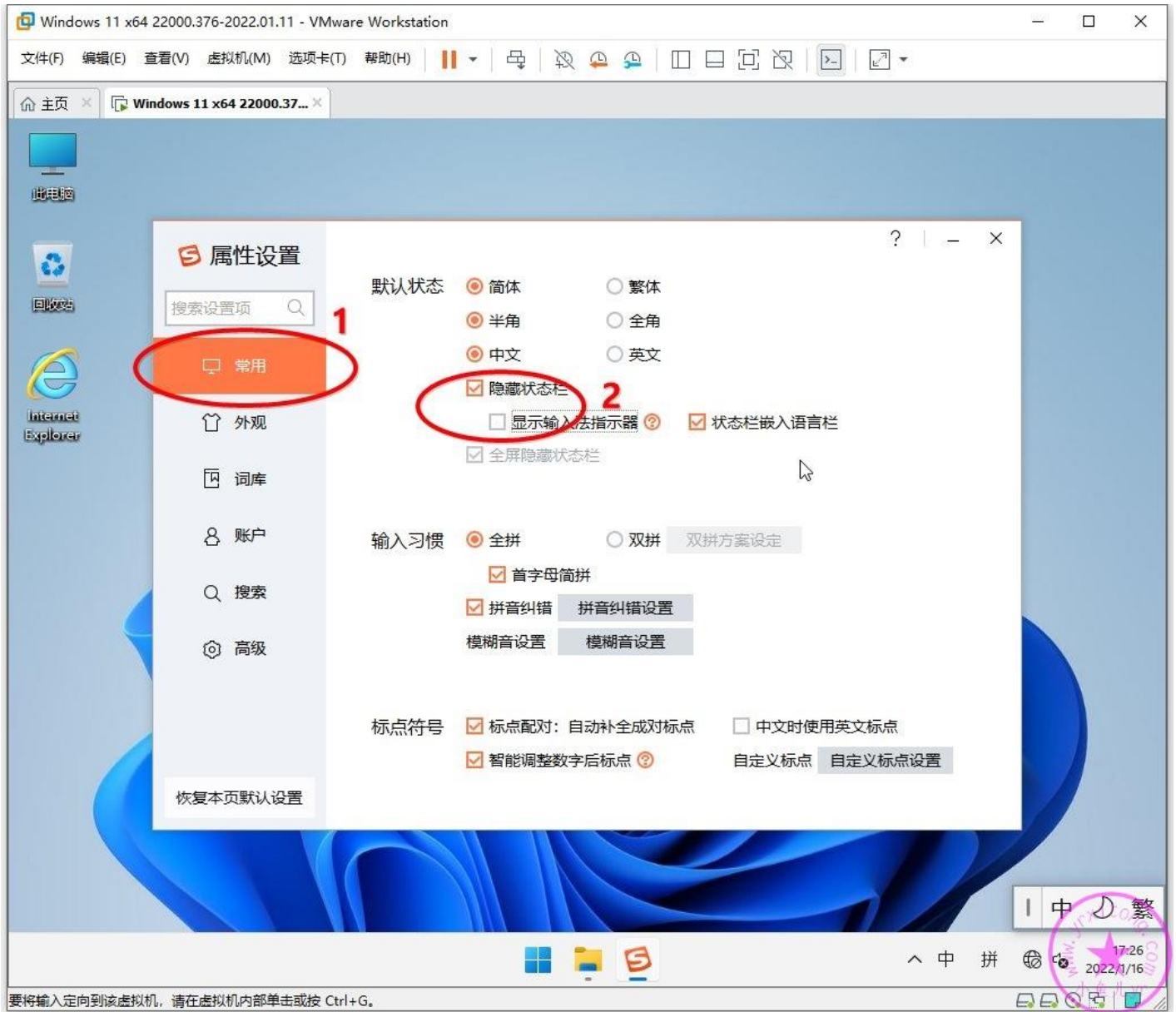

打开小鱼儿 yr 系统封装优化设置辅助工具 2.10.5, 选【原创工具】, 点【Win10/11 系统仿 Win7 优化设置】

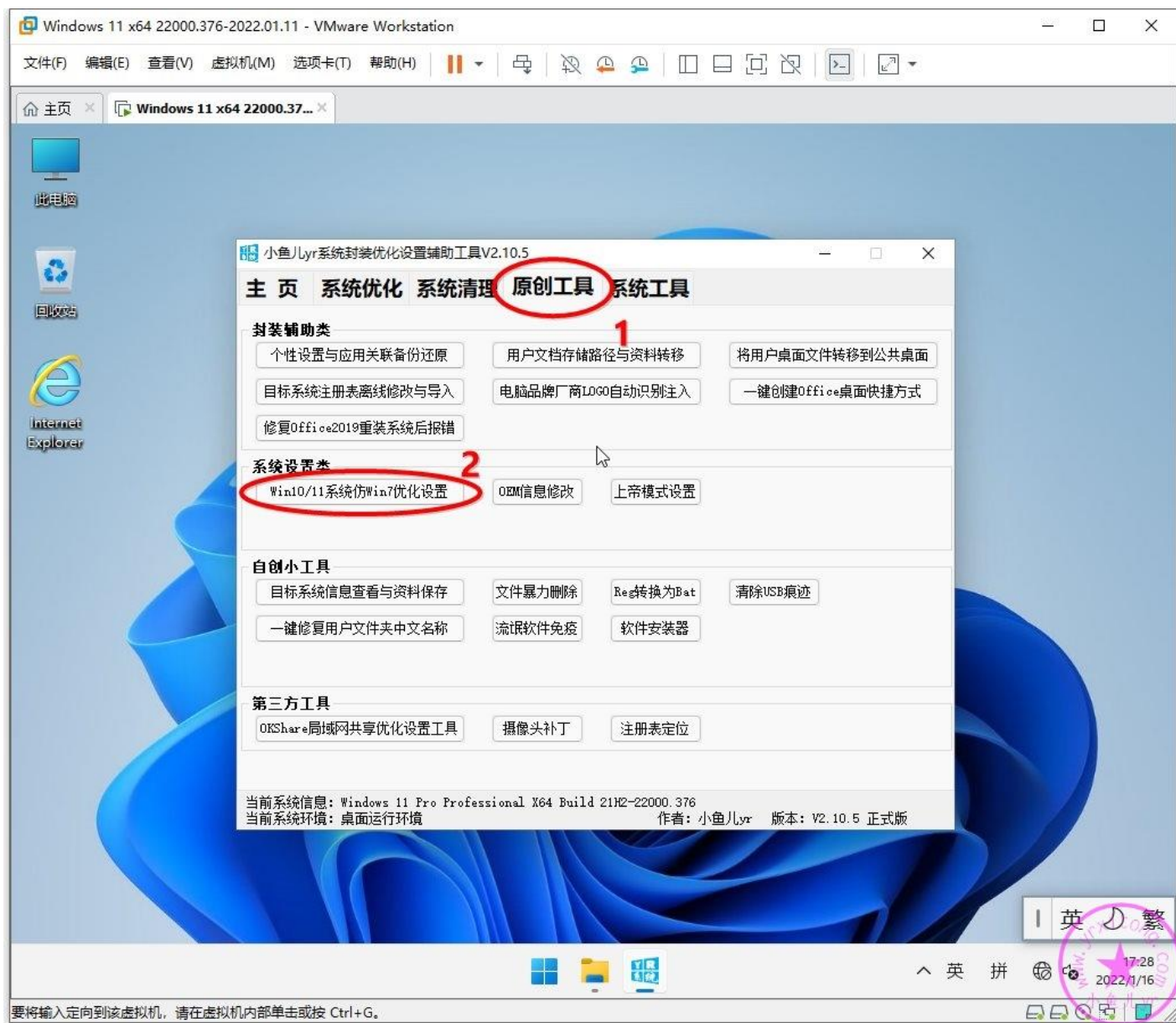

执行如下图 1,2,3 步骤优化一下输入法，并增加美式键盘。

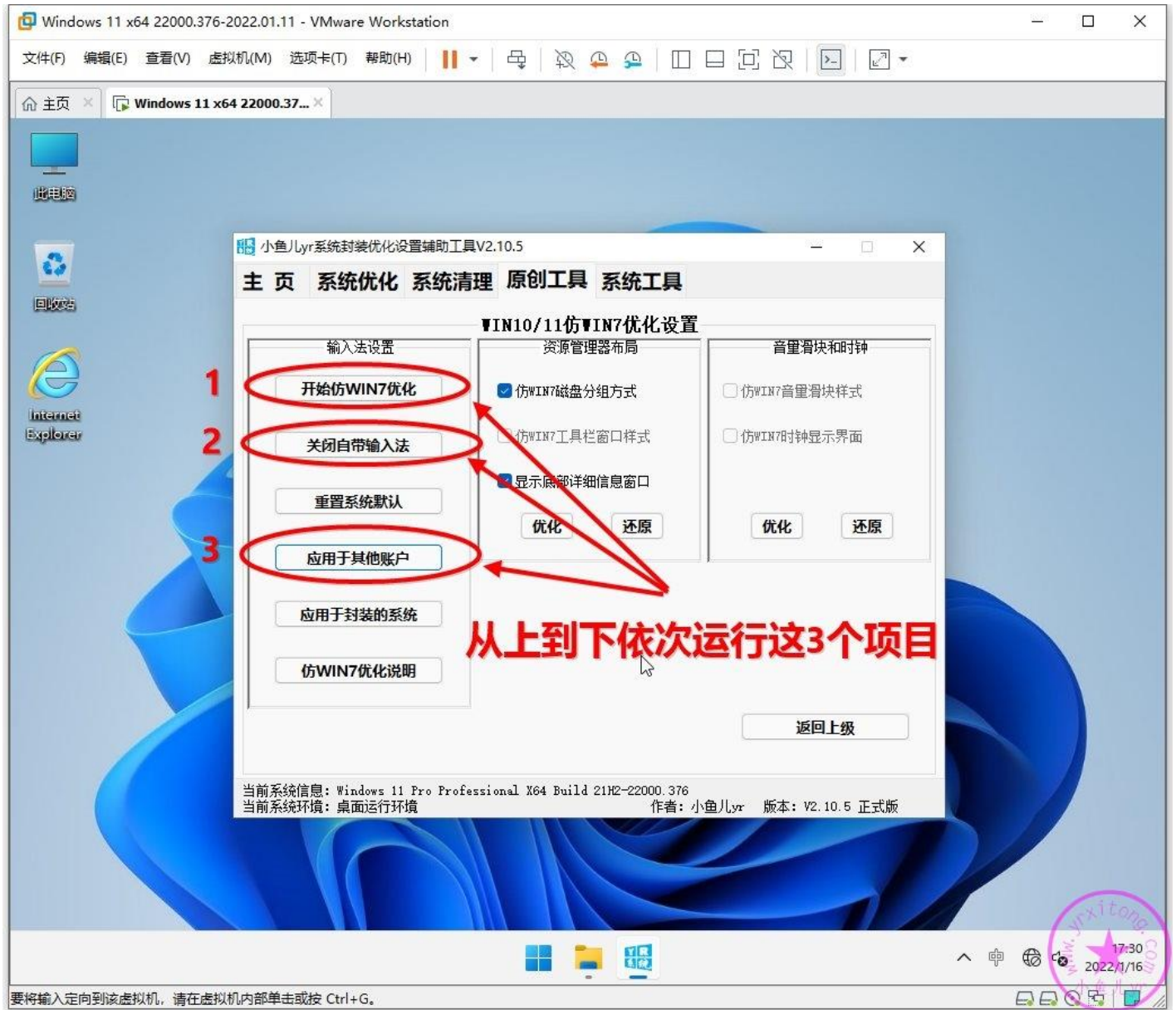

这是优化后的效果，增加美式键盘可以避免某些游戏里面操作时不小心输入中文，或者输入中文卡顿的问题。

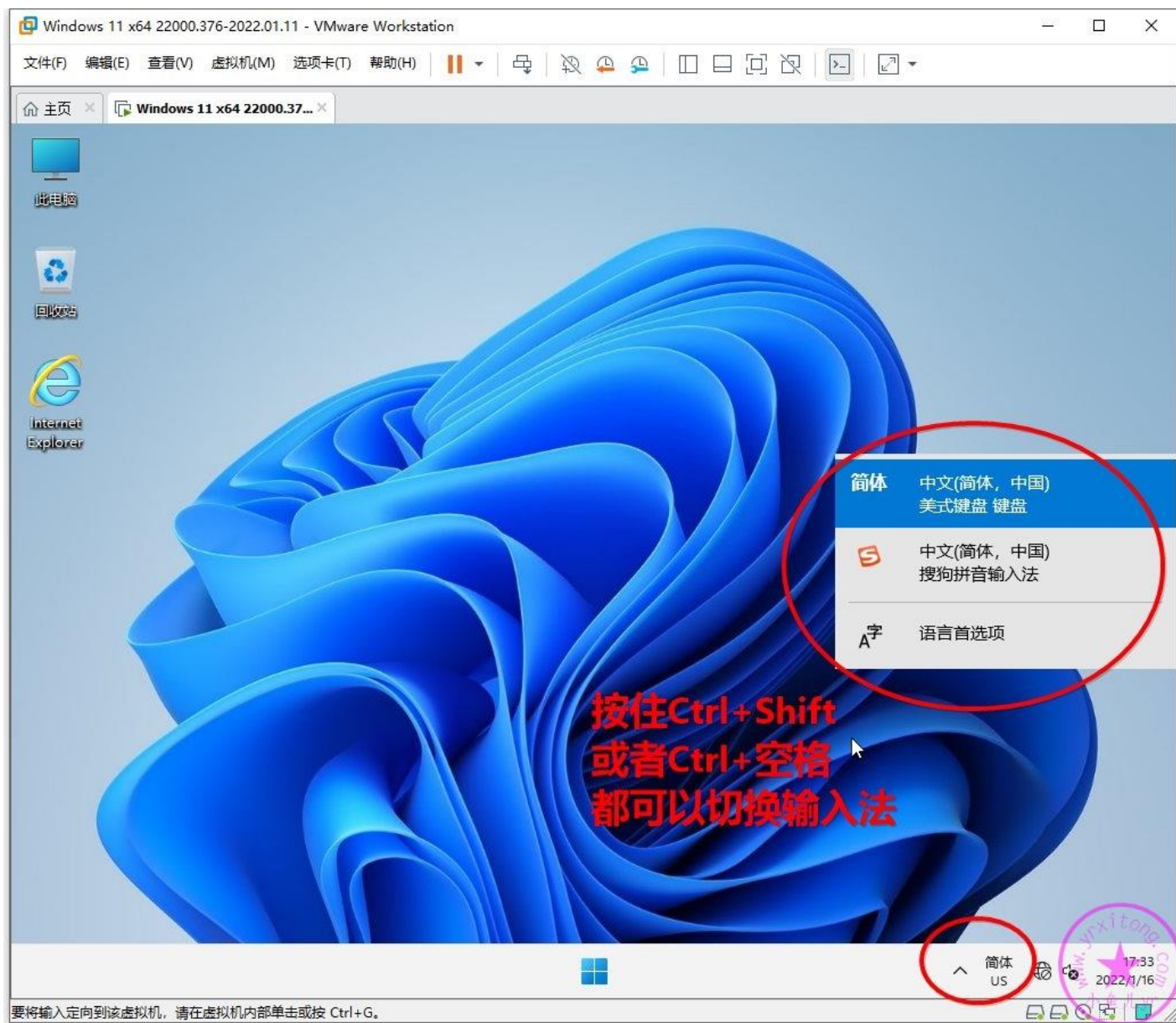

2.安装 WIN11 开始菜单优化 StartAllBack_v3.2.1 封装专用绿色优化版及【专业工具】文件夹设置

Win10 原始的开始屏幕已经很难用了，Win11 的开始菜单更难用。找程序不方便，而且没有归类，使用起来非常麻烦，影响工作效率。所以，推荐进行仿 WIN7 设置，这里我推荐 StartAllBack。这个软件是 StartIsBack 针对 Win11 的升级版，很好用，本人一直使用这个。双击运行开始菜单优化工具，点确定。以前的开始菜单优化工具要手动设置半天，现在用封装专用绿化版，全自动安装绿化，不用动手，所有设置都自动设置好了。

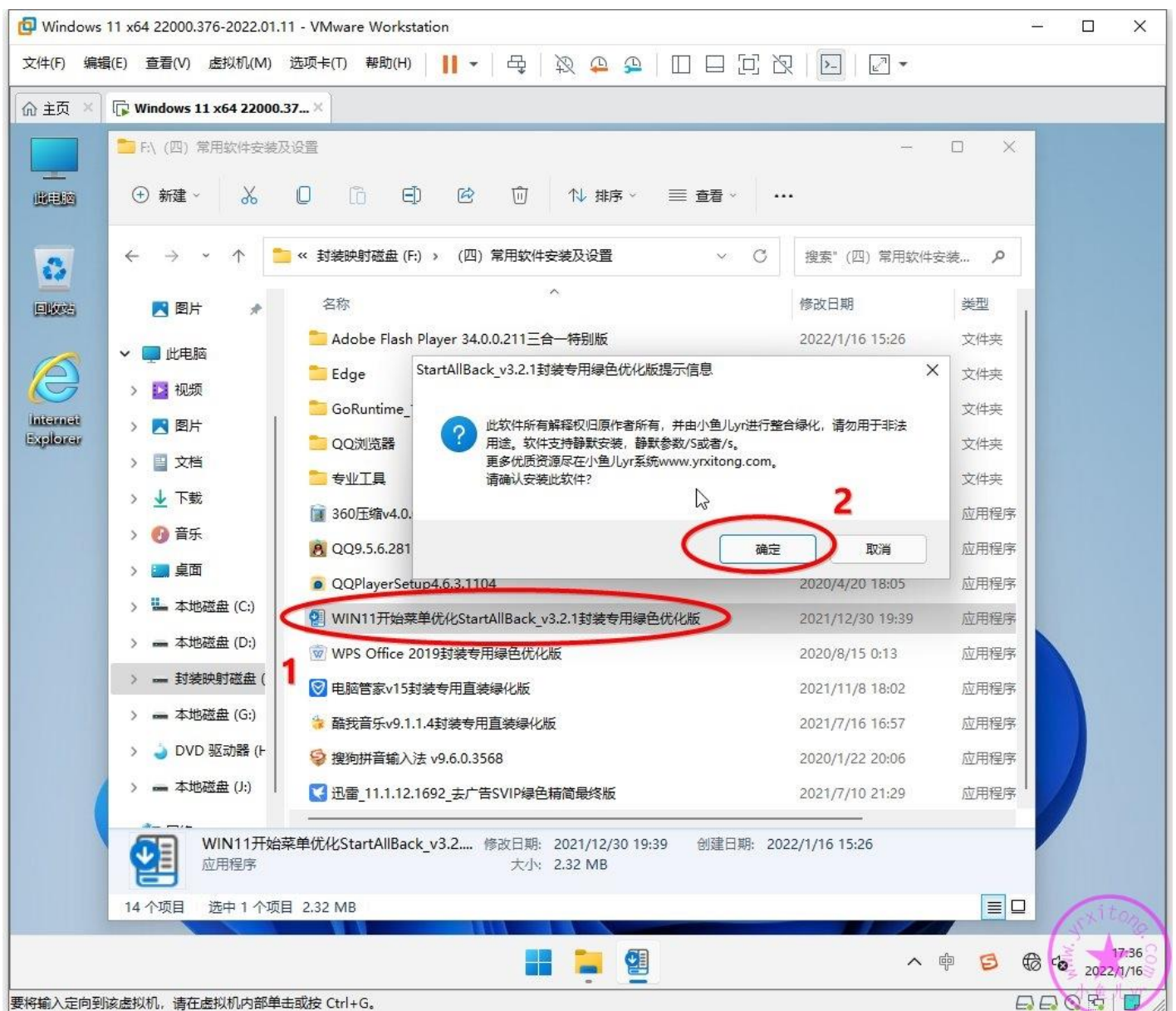

接下来我们在开始菜单增加一个【专业工具】文件夹，放置一些绿色便携的小工具，方便电脑维护人员维护系统时使用。按照下图步骤操作。

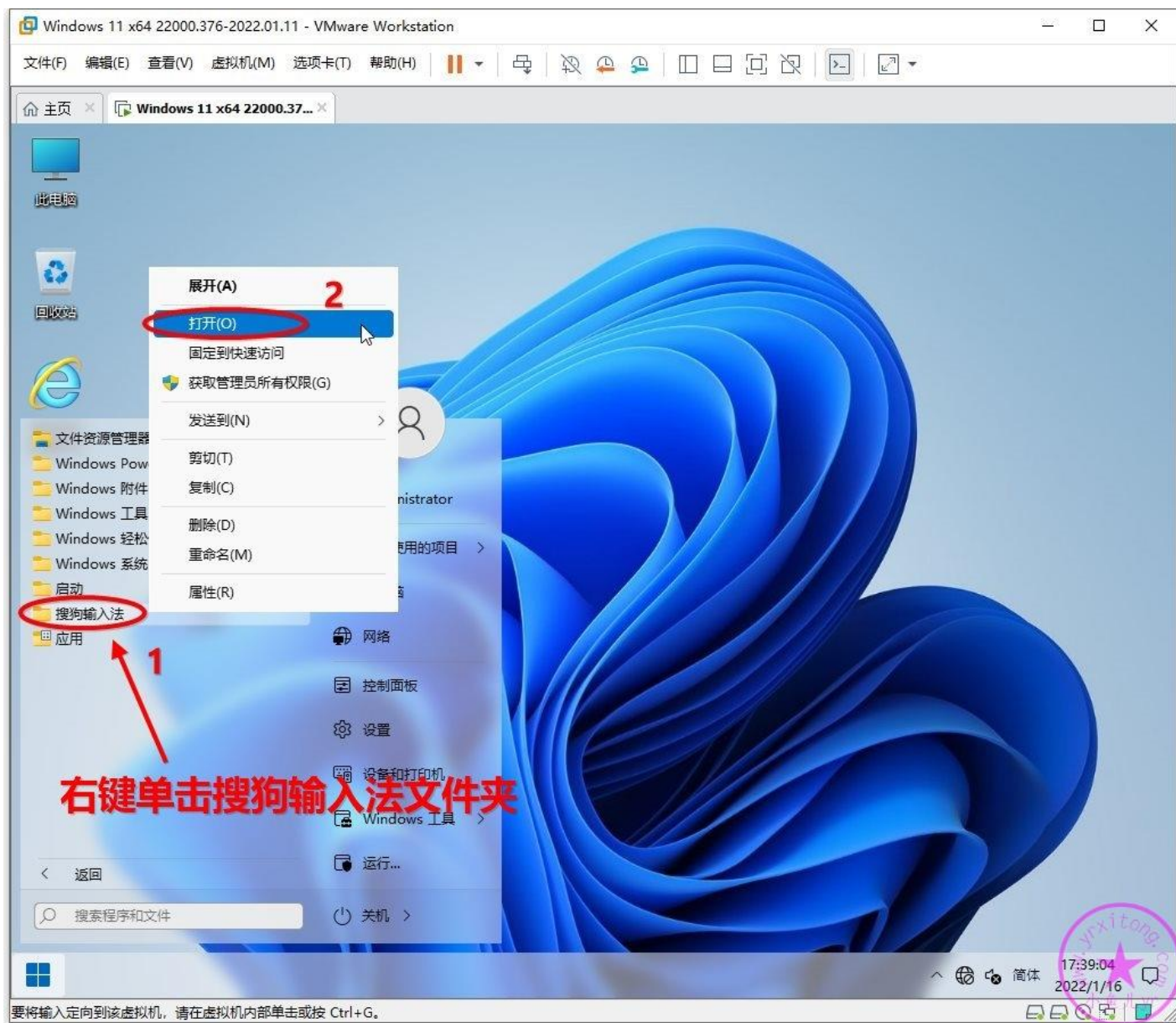

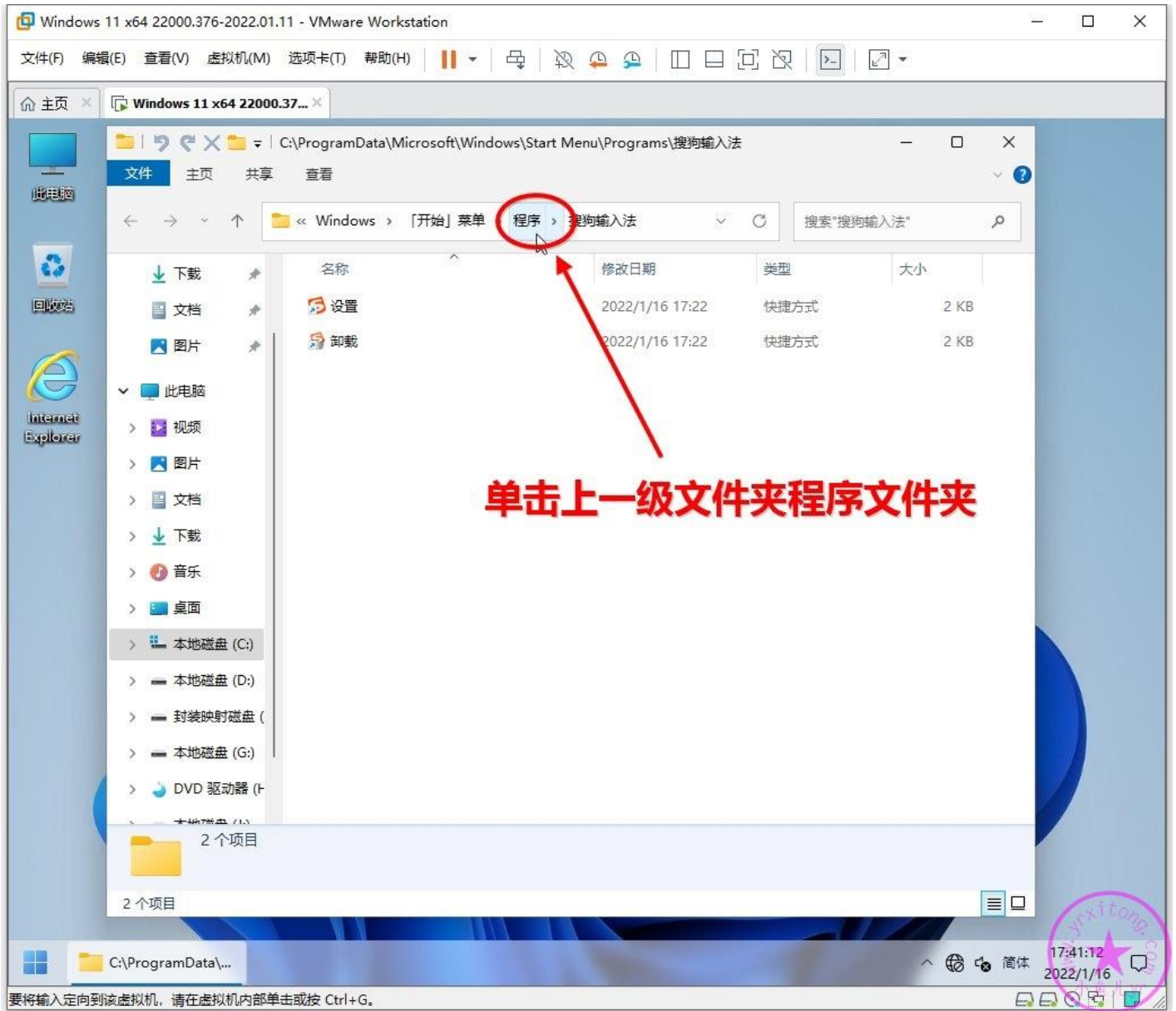

将提前下载和准备好的绿色便携工具包文件夹放置到如图位置。放在开始菜单程序文件夹的主要是单文件或者快捷方式。

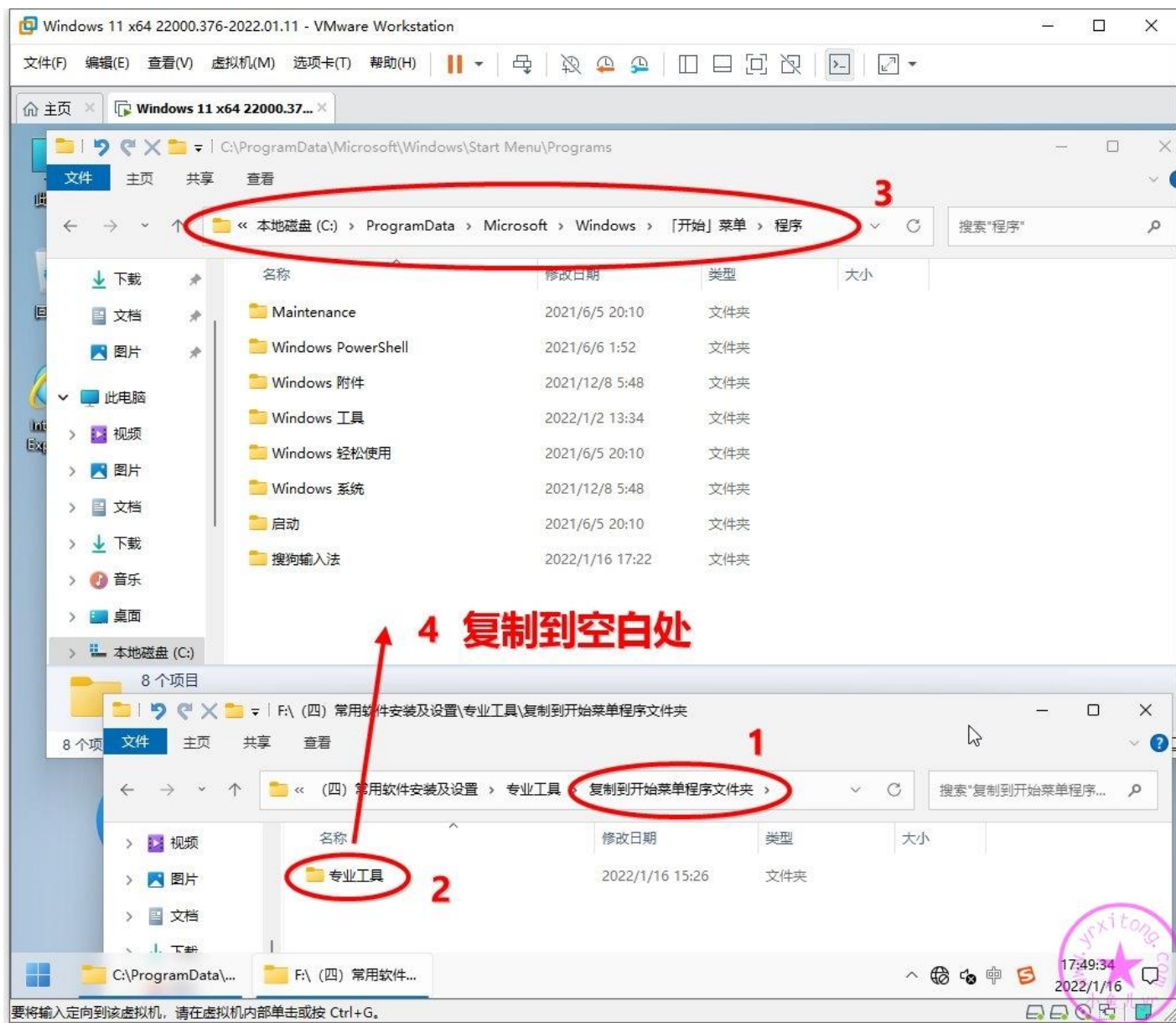

零散的便携文件放置到 C:\Program Files(x86)文件夹里

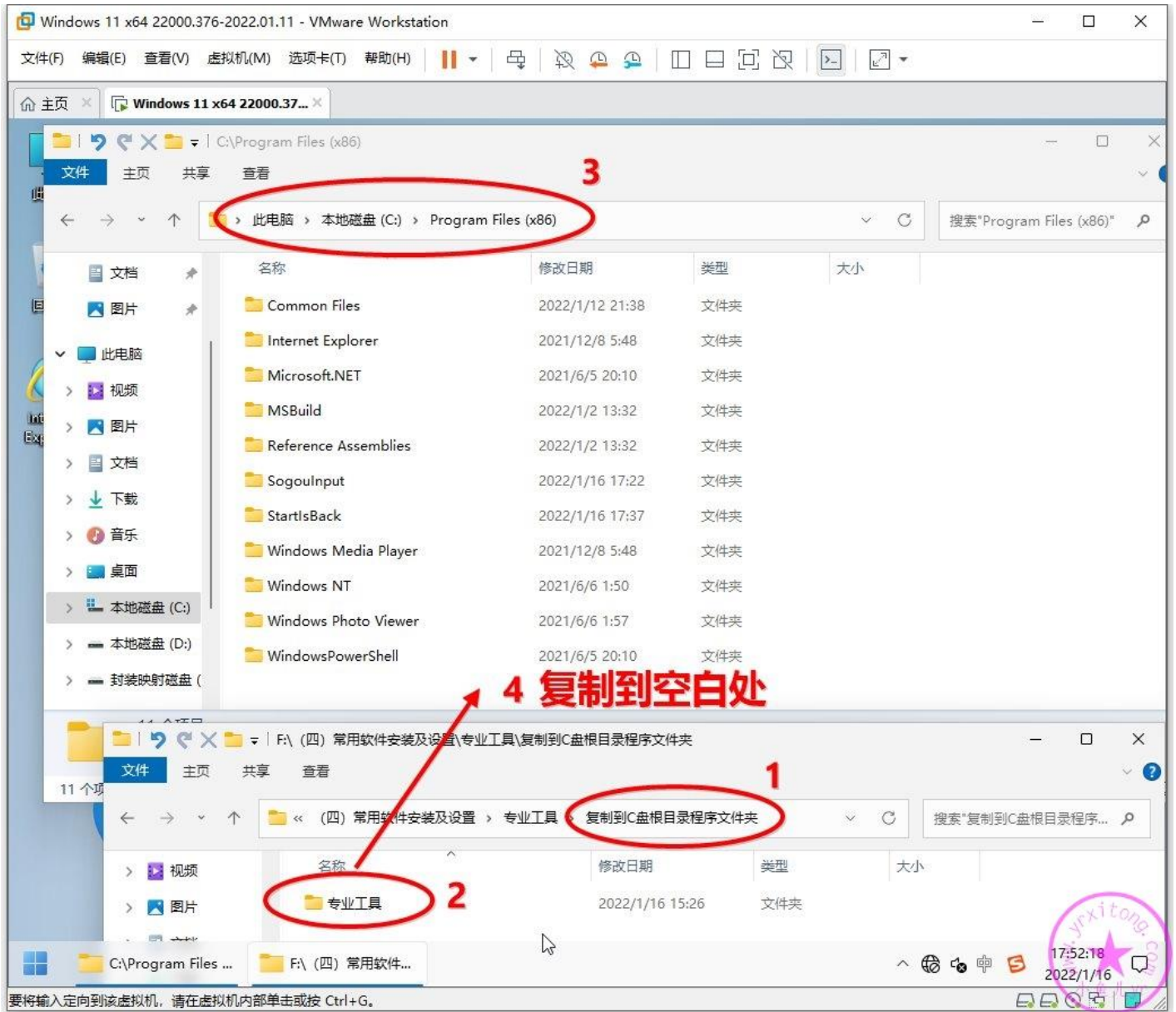

然后将【专业工具】文件夹设置并显示到开始菜单右侧栏上，方便随时使用。

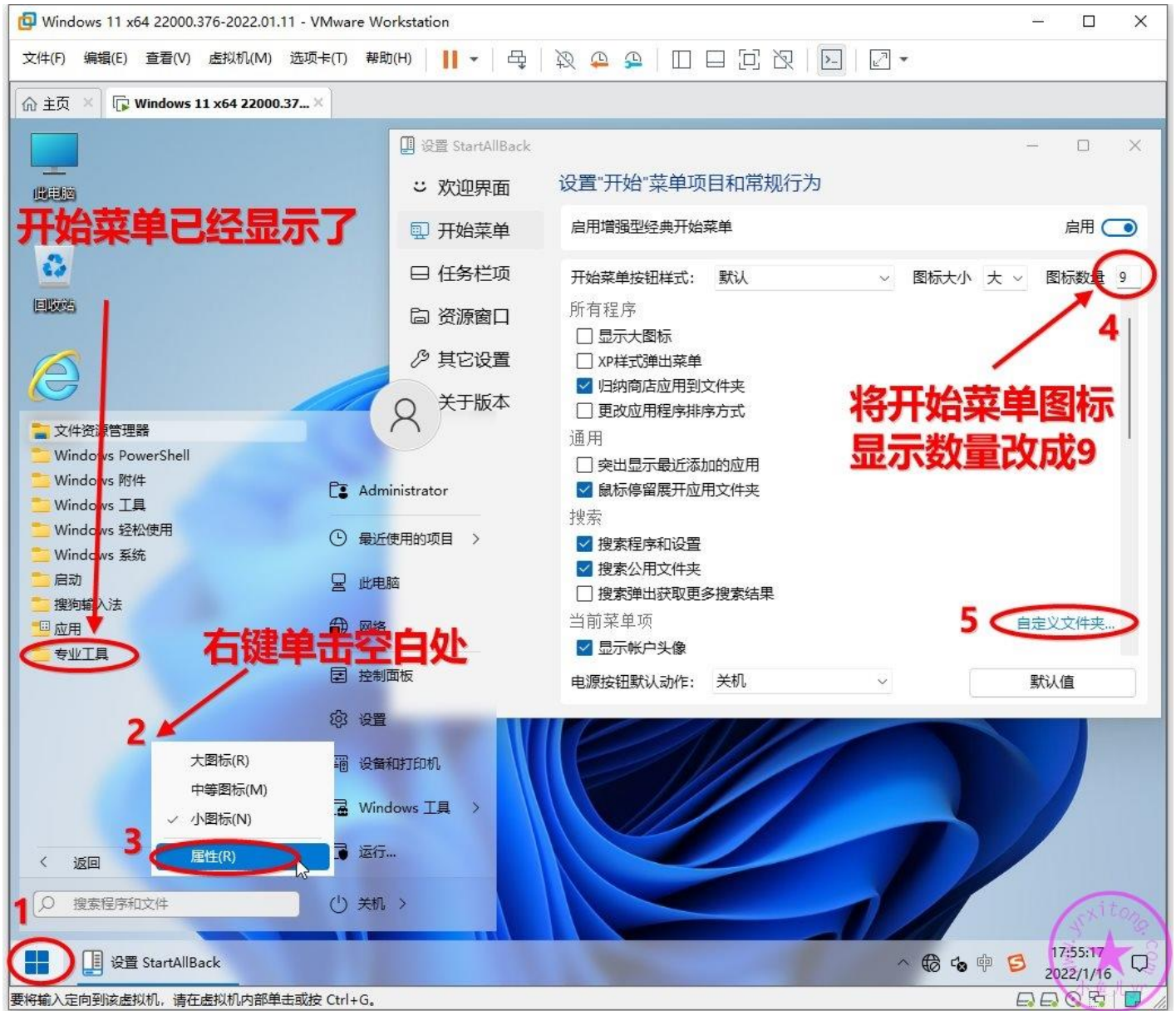

开始菜单程序文件夹是隐藏文件夹，需要先关闭隐藏属性才能看到这个文件夹，按照下图操作，关闭文件夹隐藏属性。

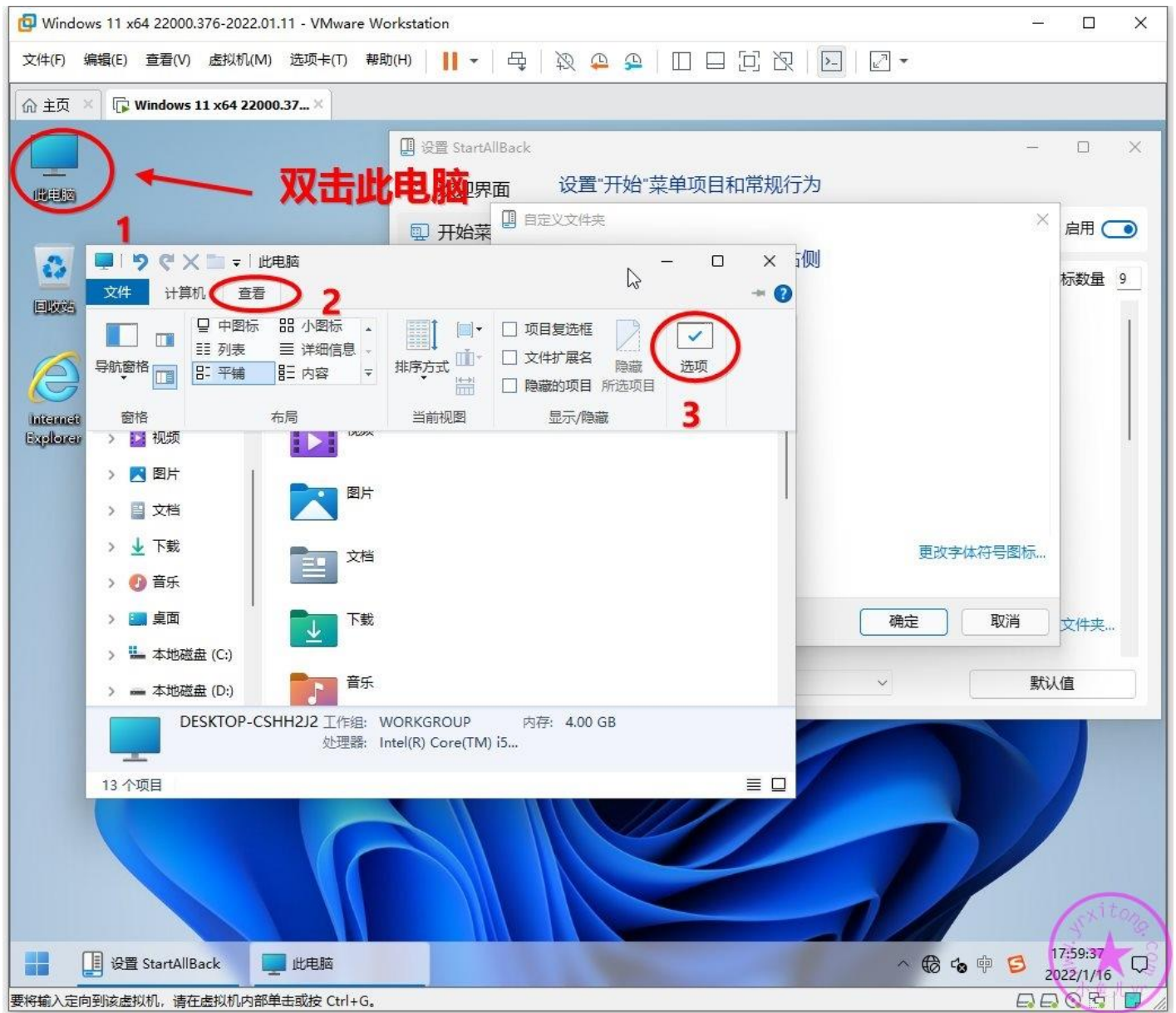

按照下图勾选并确定

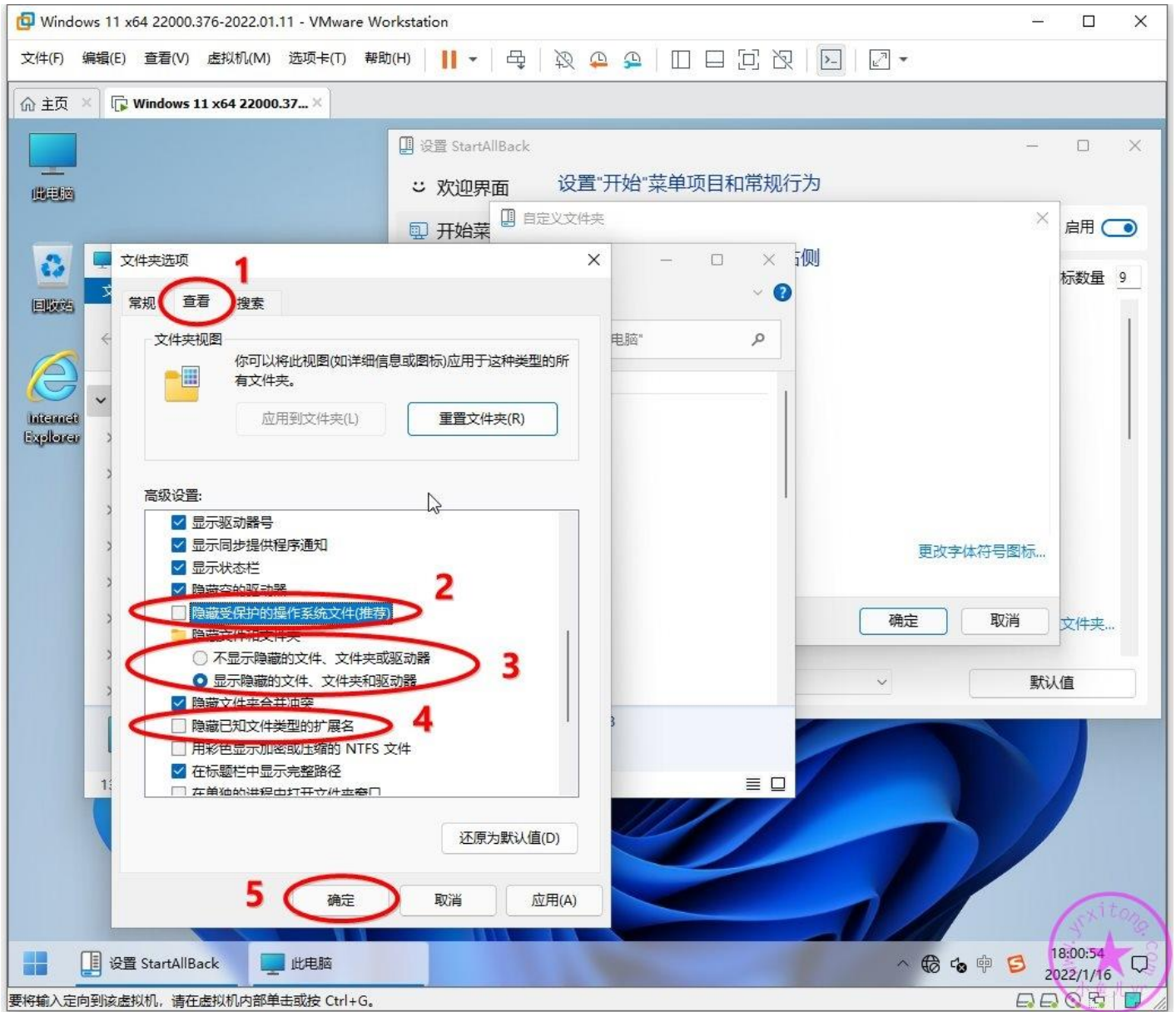

这个时候就可以选择开始菜单程序文件夹里的【专业工具】了。

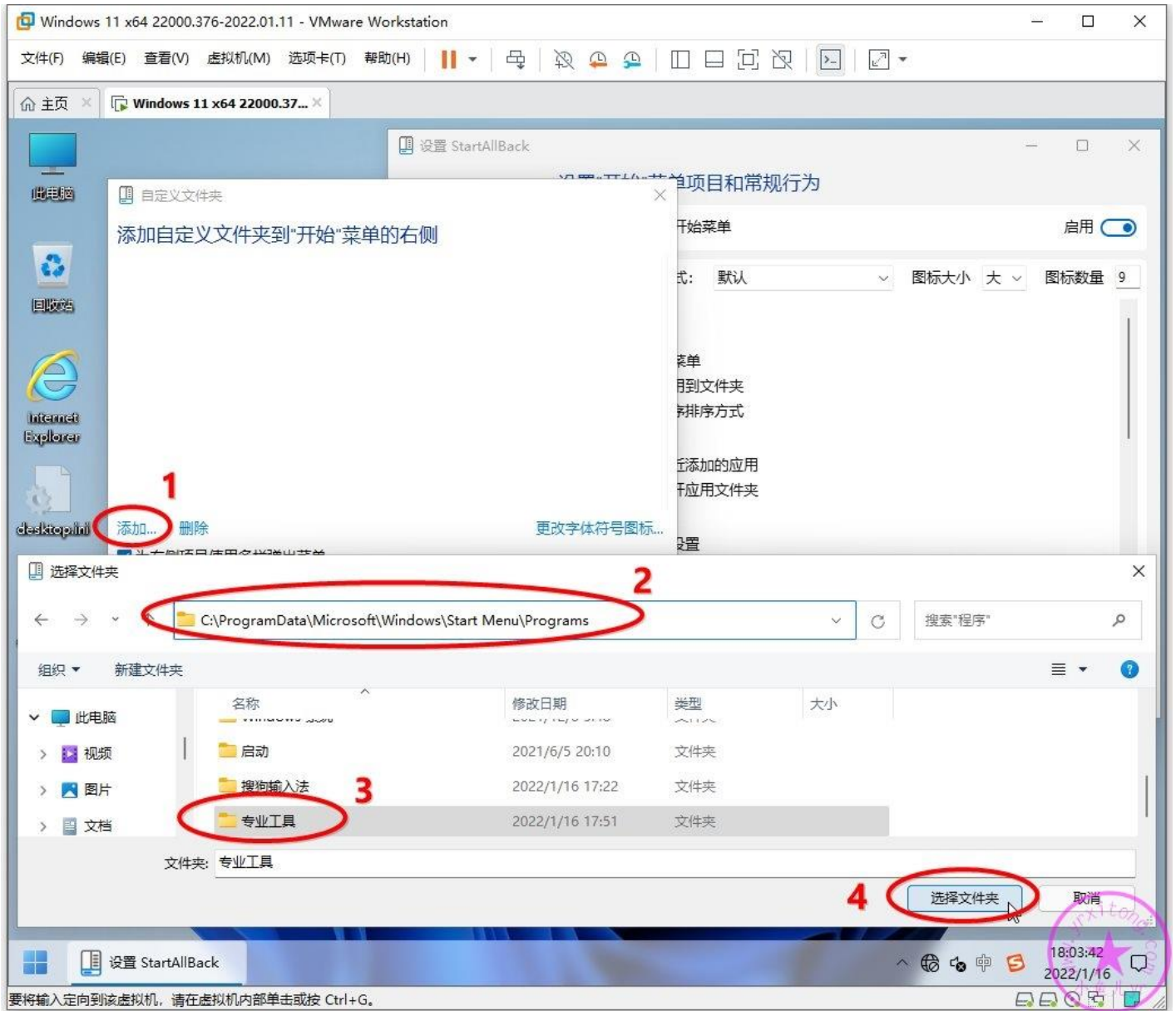

记得将显示方式改成菜单形式

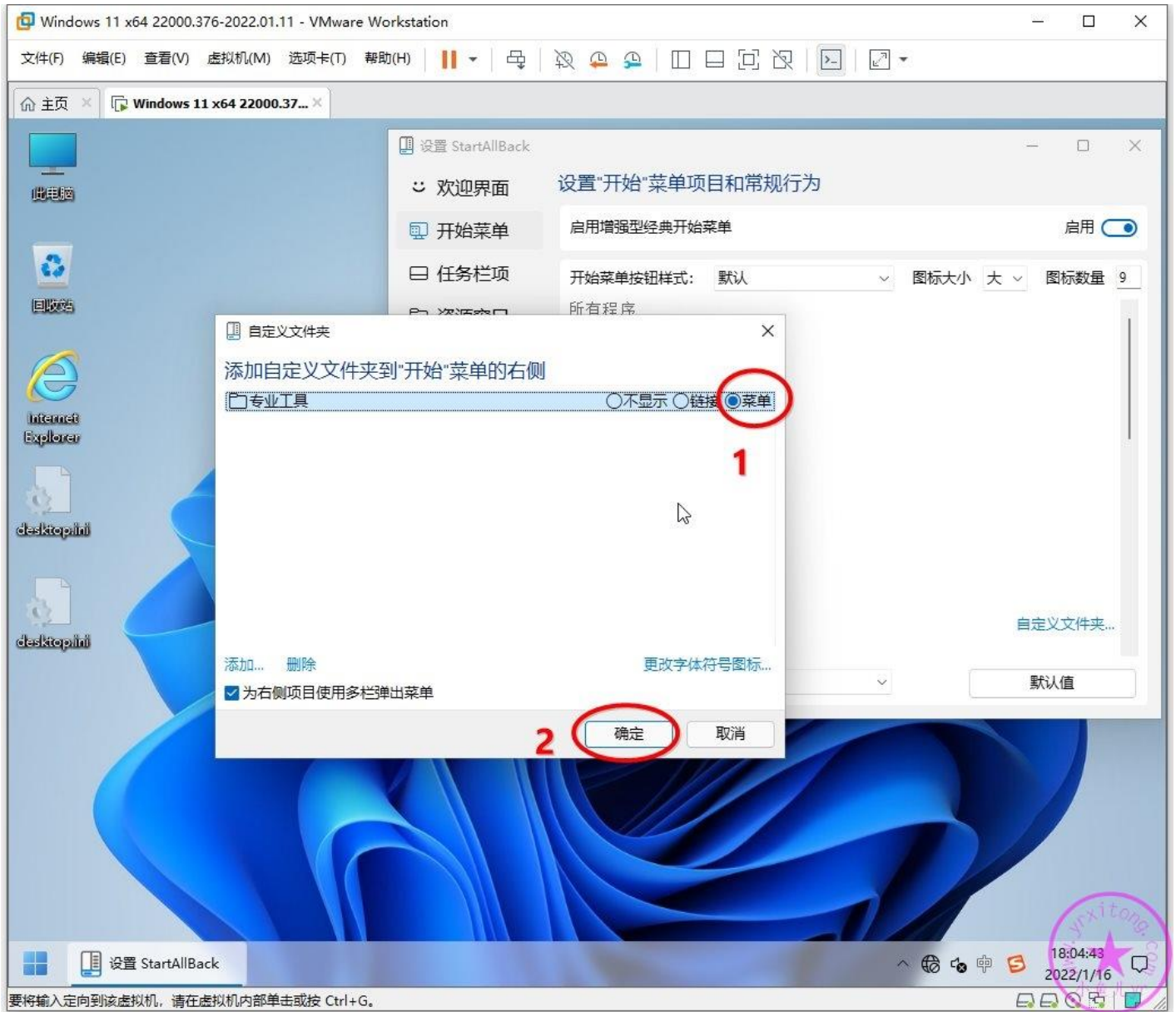

如下图是【专业工具】在开始菜单里的使用效果。我们顺便将【专业工具】里的 360 驱动大师设置一下下载路径。

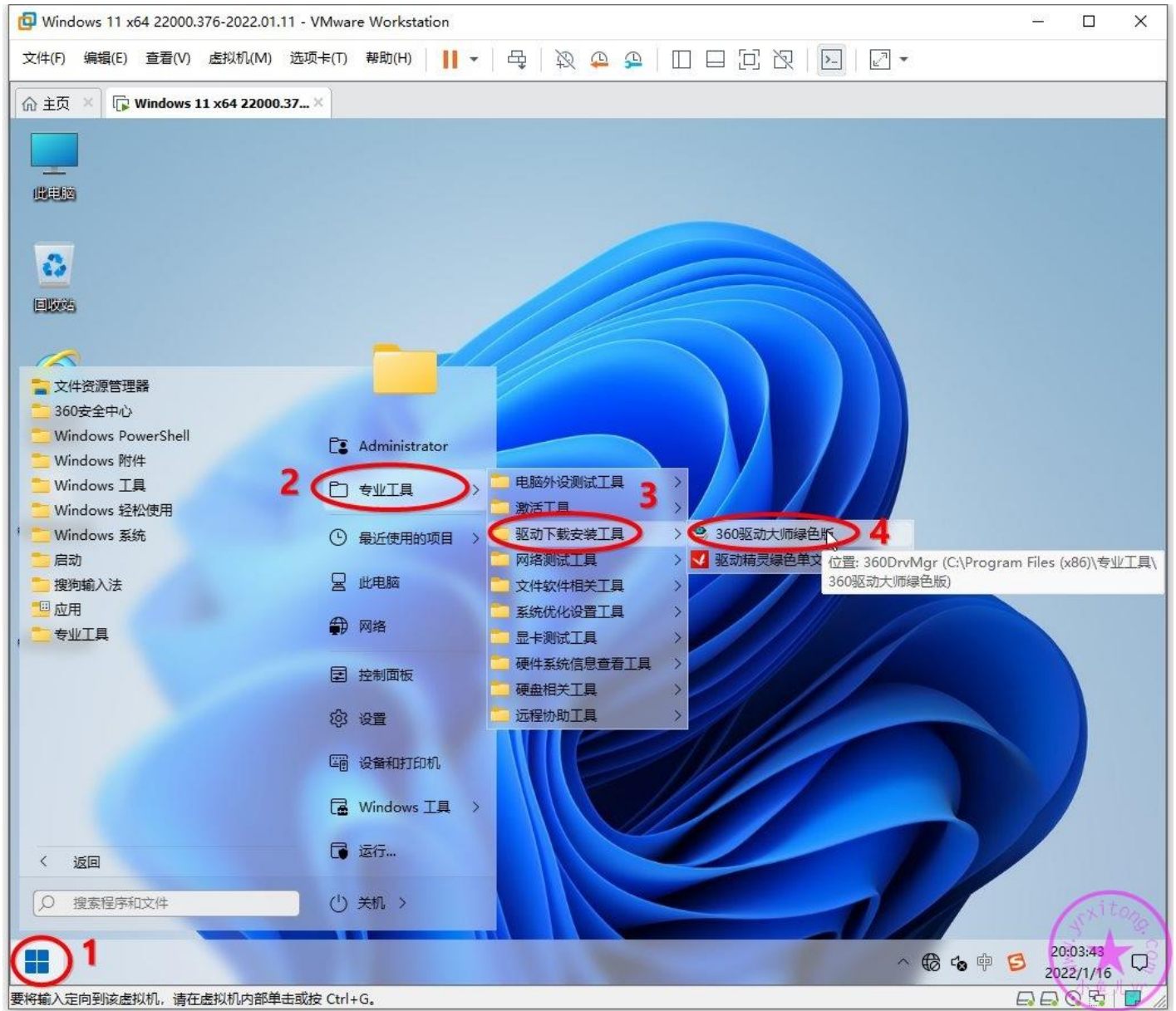

按照下图步骤，在 D 盘新建一个【迅雷下载】文件夹，然后将驱动下载路径设置保存到这个文件夹里。

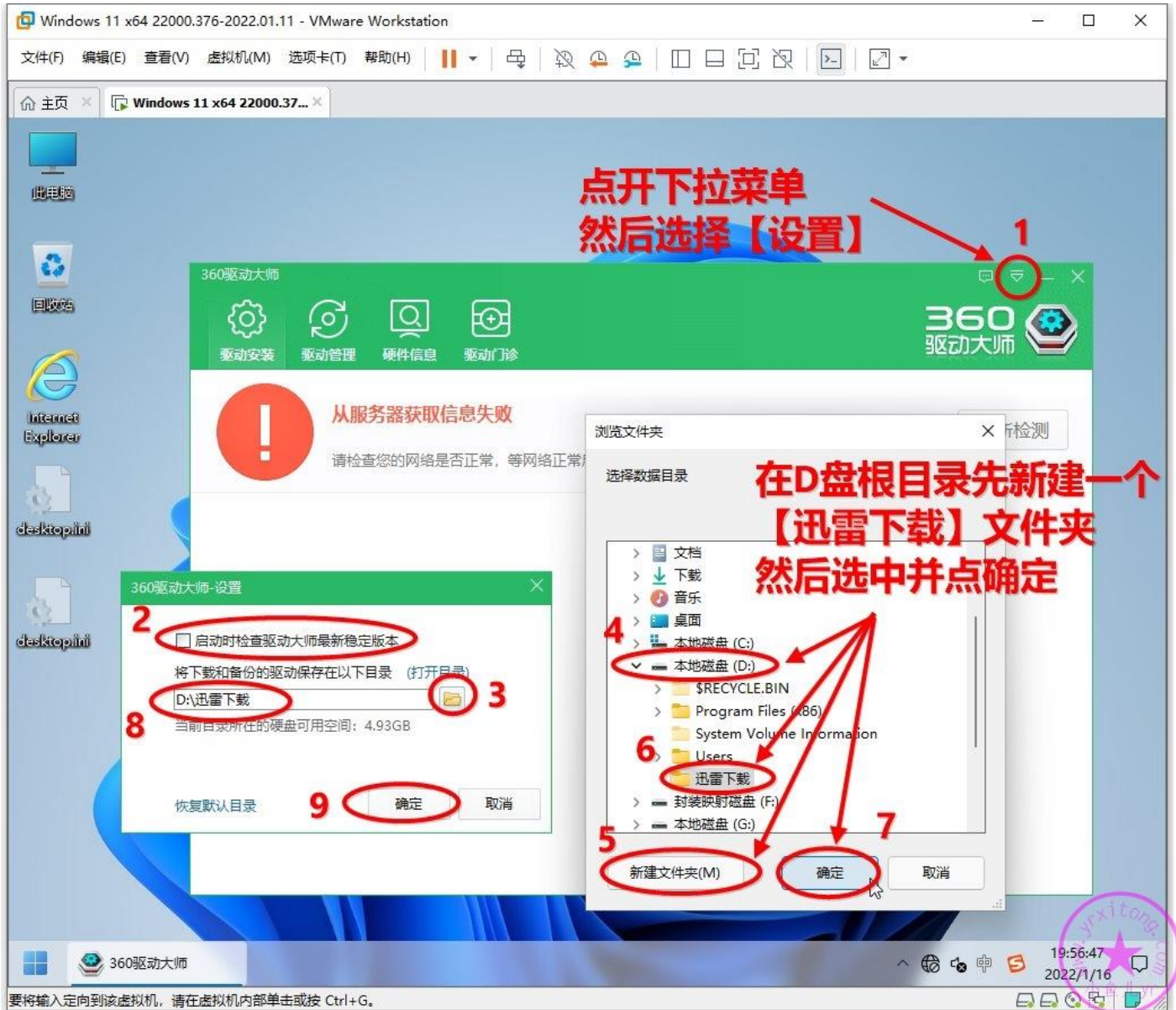

3.安装 Adobe Flash Player 34.0.0.211 三合一特别版

在国内，有些网页还是需要 Flash Player 支持，所以这个软件还没凉透，不过现在国内代理的官方下载的 Flash Player 基本都有各种广告推广。这里感谢 IT 天空坛友 magicgenius 整合绿化了这个软件。

Win11 系统和 Win10 系统通用，安装如下图所示的红圈里的 3 个即可。

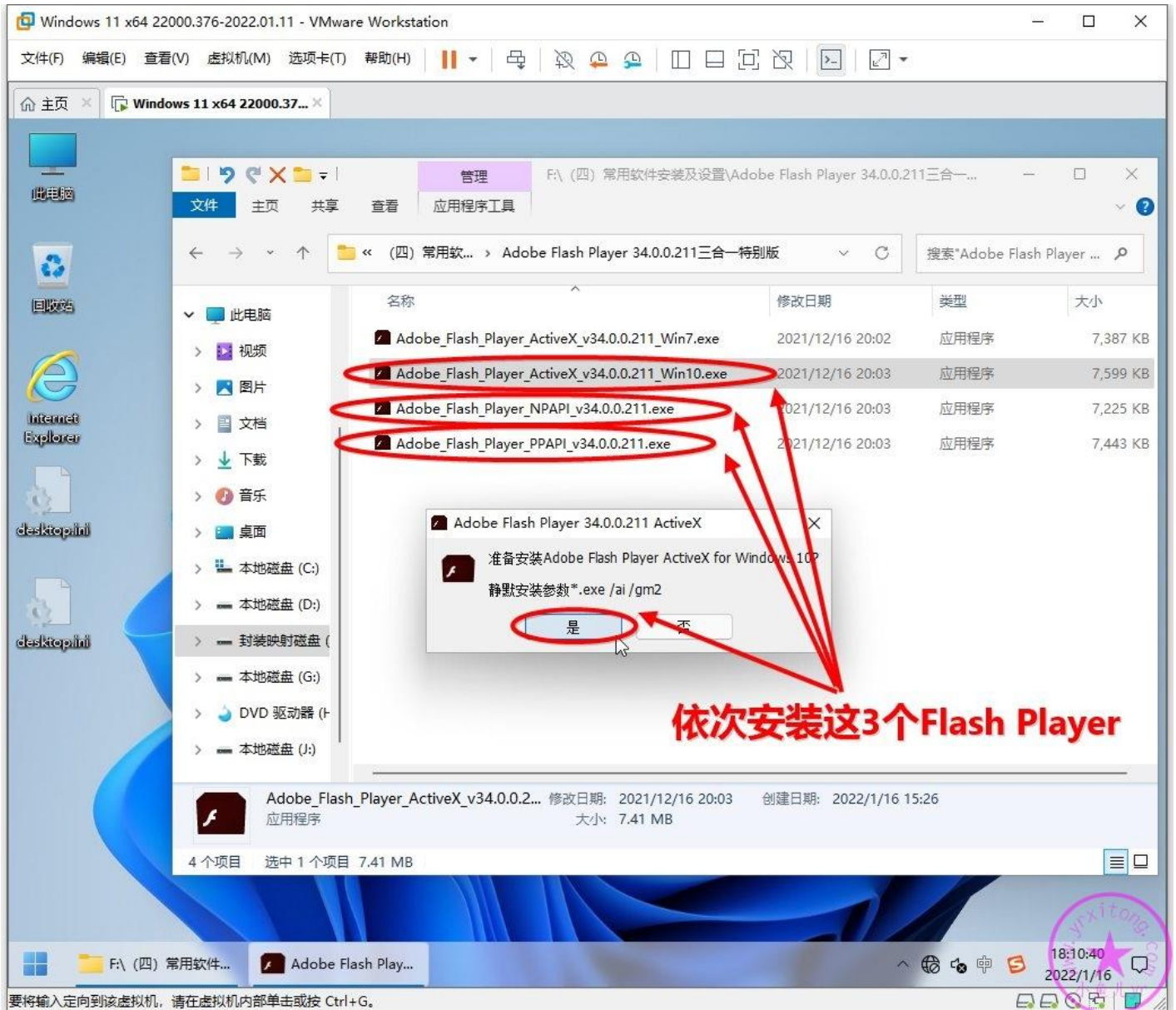

4.安装一键运行库 GoRuntime 1.14.2019.426

安装 IT 天空的一键运行库 GoRuntime 1.14，我们只需要选择里面的 GoRuntime_DirectX_9.0c 和 GoRuntime_VCRdist 就行了，因为.net3.5 我们已经在制作母盘时集成了，.net4.x 的话 Win11 系统也自带了，不必重复安装。

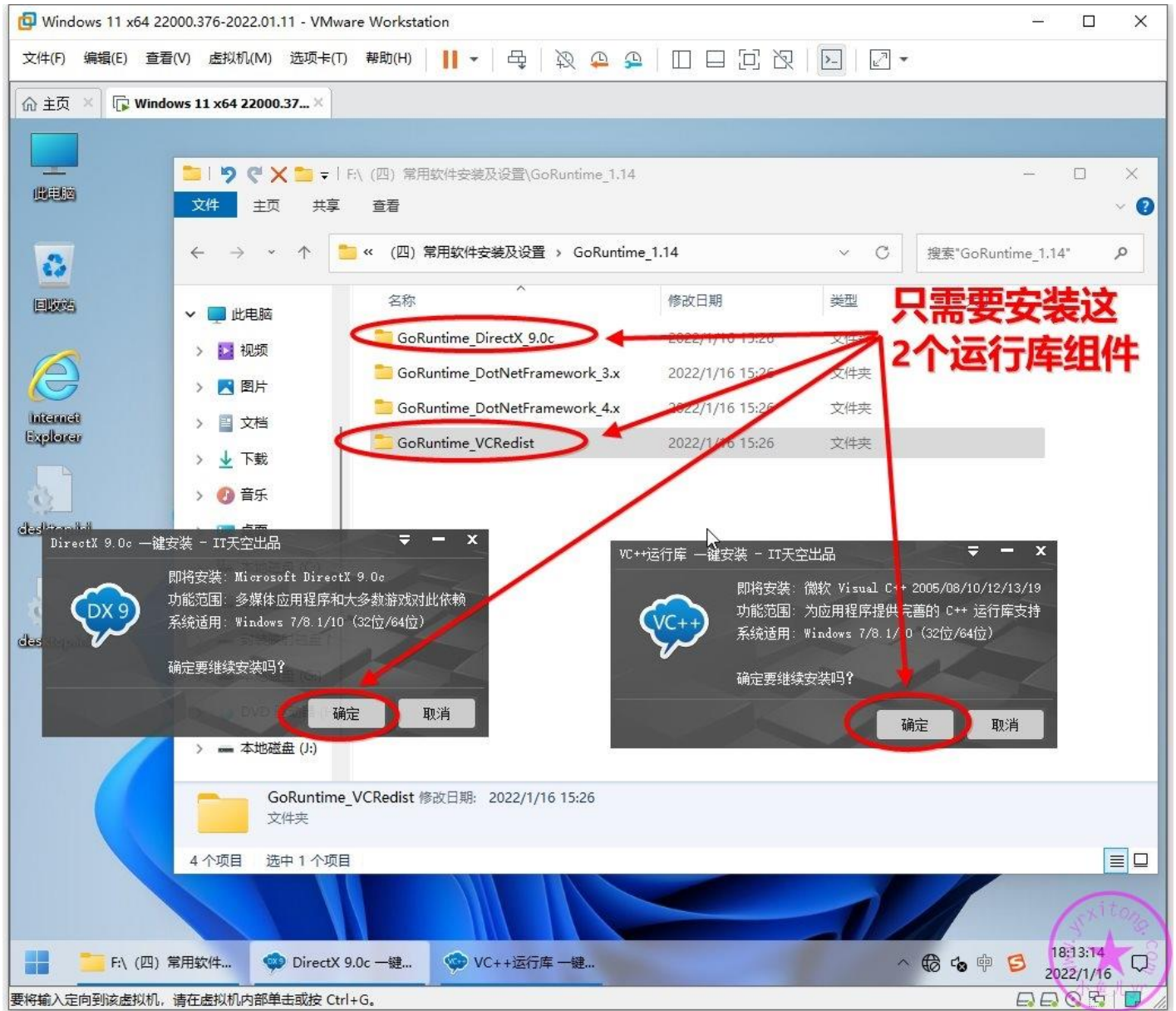

5.安装 360 压缩 v4.0.0.1310 封装专用直装绿化版

凡是带直装绿化版的，都是绿色无广告的，不用动手设置，安装完成后自动优化设置完成了。为了减小 C 盘系统盘的空间，建议将装机软件都安装到 D 盘，封装的时候做成自解压文件，重装系统部署的时候进行自解压操作。压缩软件也是装机必备软件之一，一般人习惯装 RAR，但是 RAR 无法解压和打开 WIM 文件，而且 RAR 软件可能会造成系统封装失败。所以我选择支持格式更多的 360 压缩，这个版本无广告弹窗，无升级版行为，安装完就自动绿化。

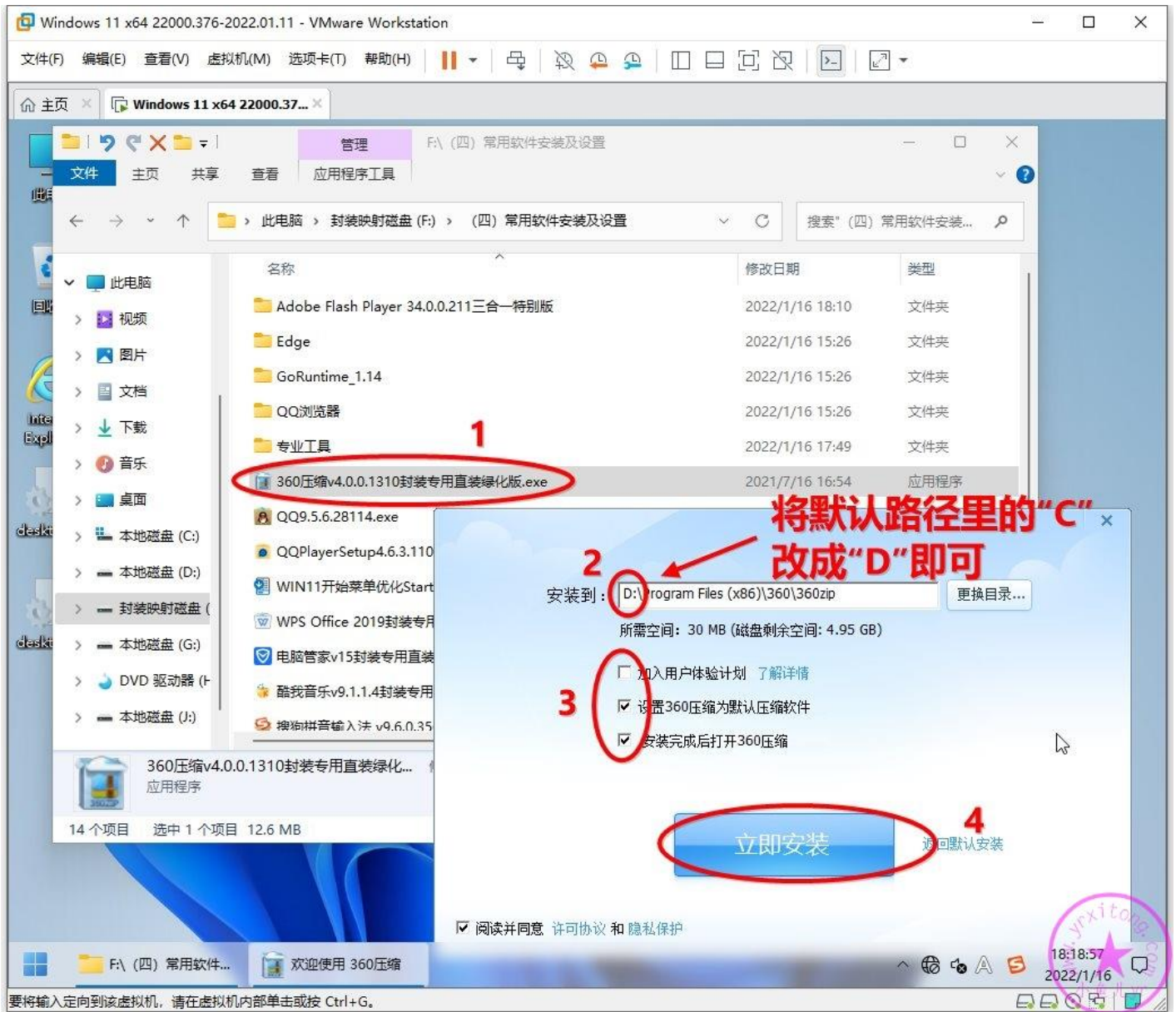

6.安装 Microsoft_Edge_84.0.522.49 封装专用绿化版

母盘里精简了 Edge 浏览器是因为系统自带的 Edge 浏览器无法将各种设置保存到封装系统后，而且自带的 Edge 浏览器，重装完系统后一旦检测到新版本会自动后台更新，占用网速，还会造成系统短暂的卡顿，影响系统使用体验。所以，一般建议定制母盘时精简掉系统自带的 Edge 浏览器，然后使用封装专用绿化版，不仅可以保留设置到重装系统后，而且关闭后不会在后台残留常驻内存，不会自动更新。推荐安装 84 版本，这个版本支持 Flash Player。

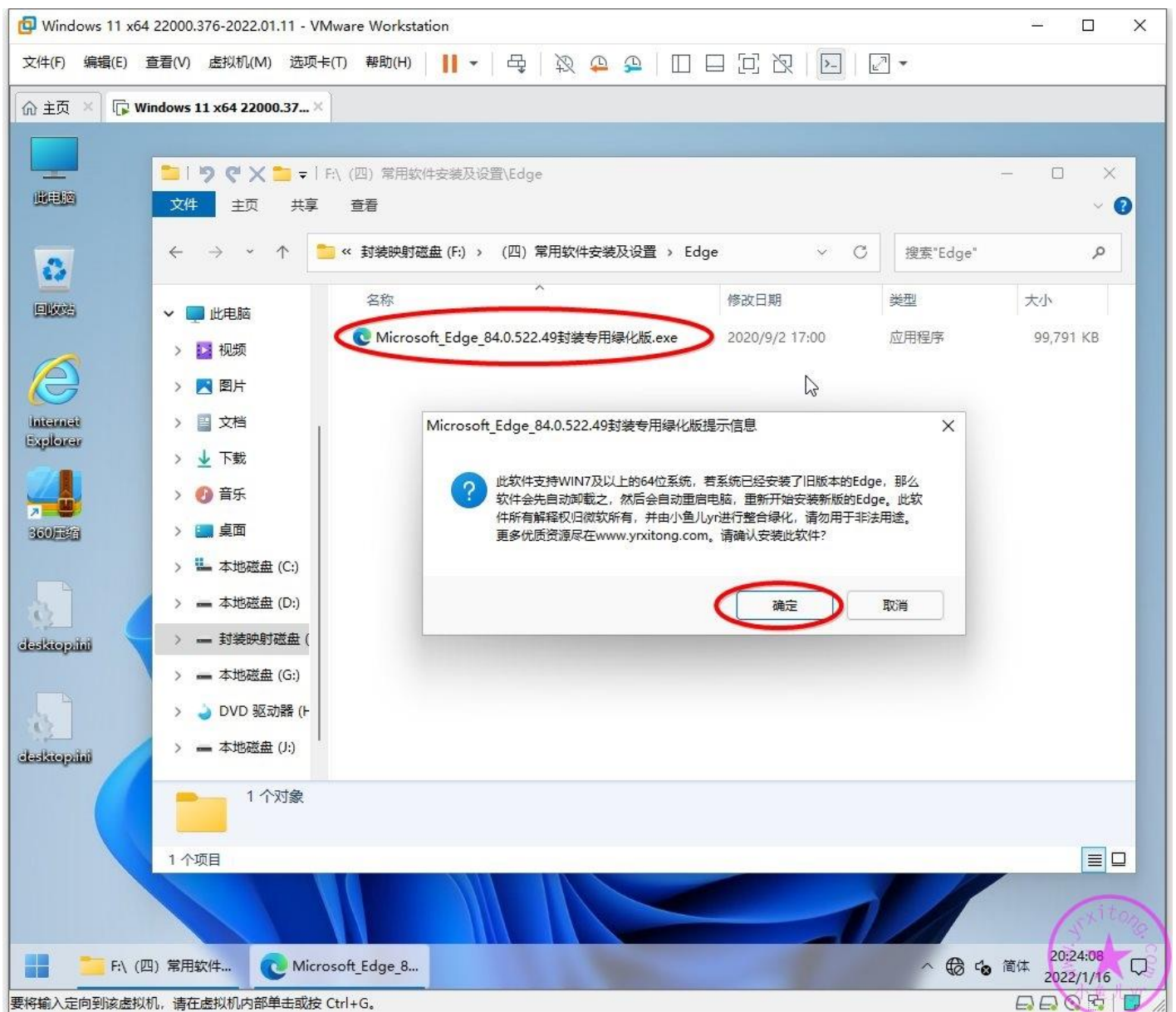

安装完后只需要设置一下主页和文件下载保存路径。这里仅仅为了教程演示一下而已，主页我就设置为百度。你们可以设置成自己的推广主页等等。

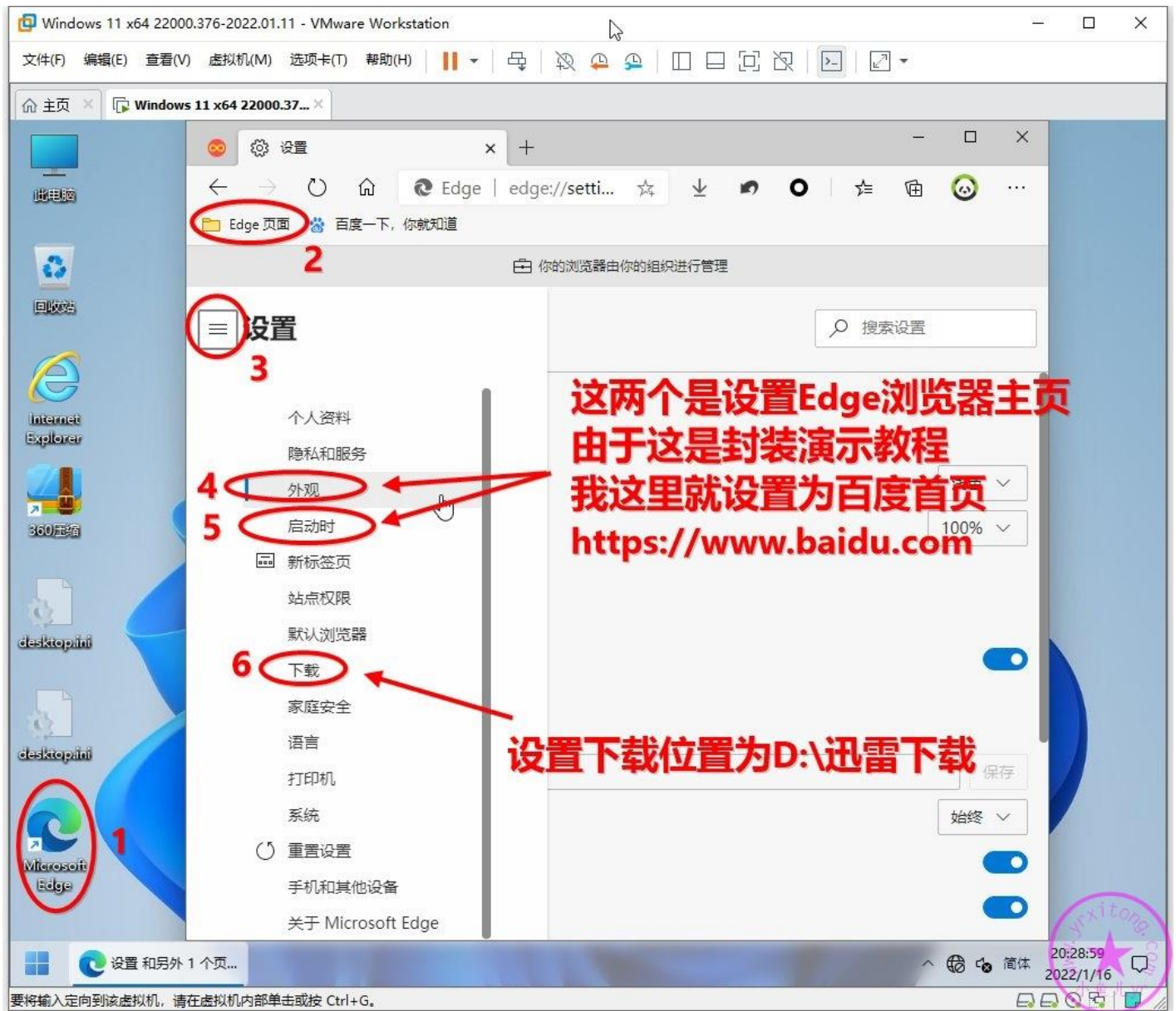

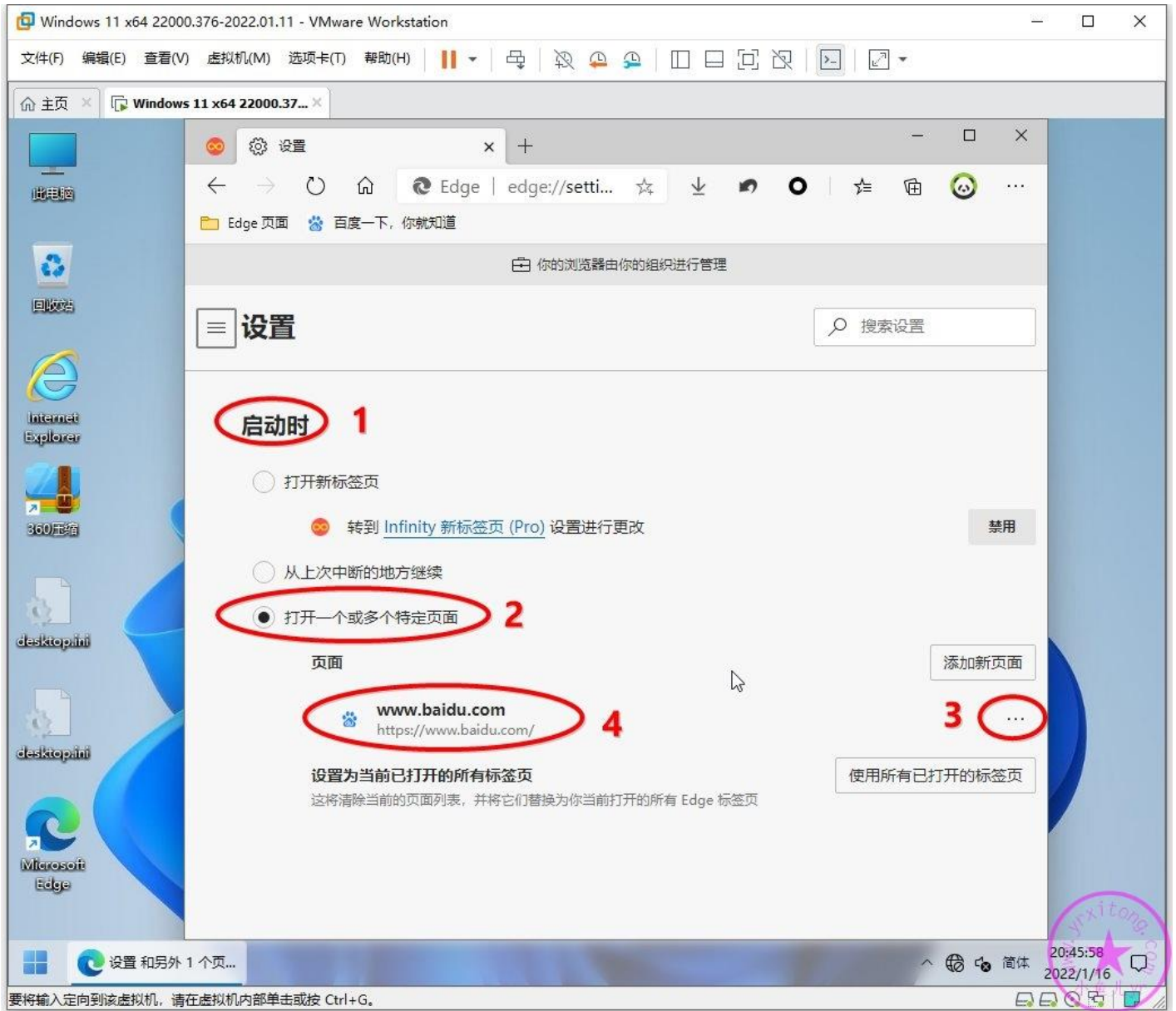

7.安装 QQ 浏览器 v9.6.5 封装专用绿色优化版

现在的浏览器大多数都不能保存到封装系统后了。封装前的各种设置，重装系统后分分钟还原。不过可以换个方法保存封装前的设置。也就是先安装旧版本的浏览器，在部署系统时设置一个更新包，自动更新浏览器的部署任务。

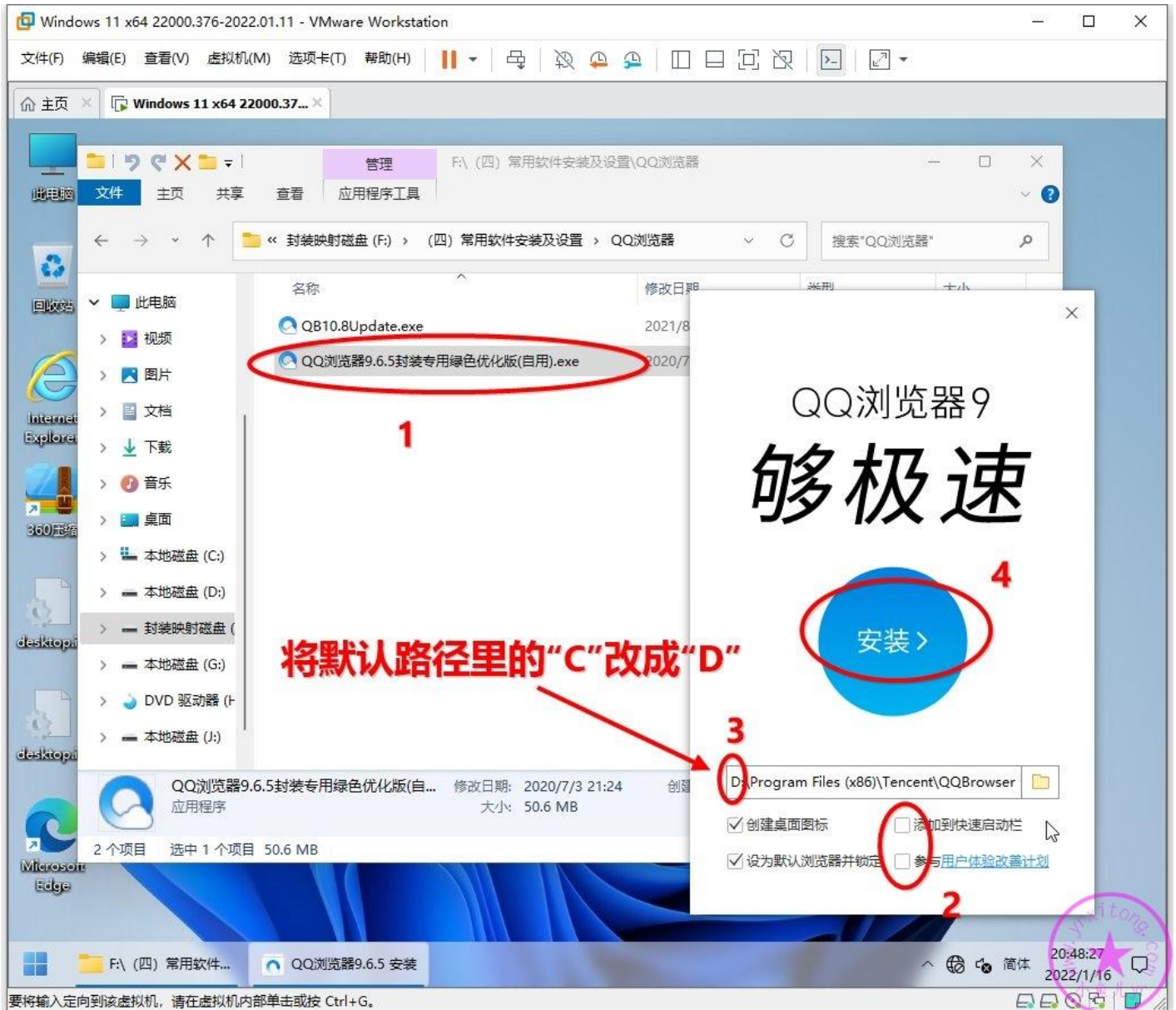

设置一下主页和下载位置即可，其他设置全部自动优化了。

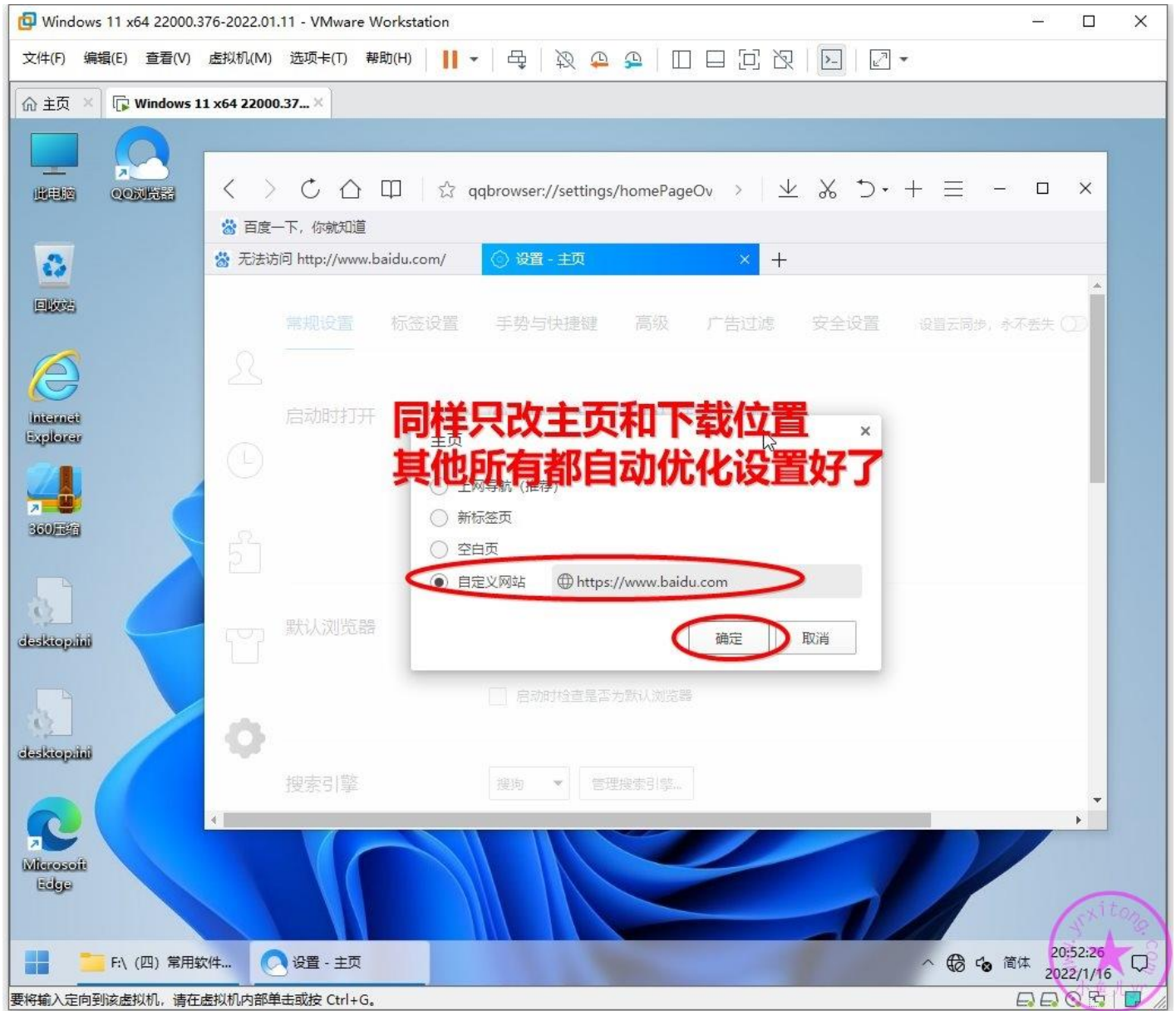

8.安装最新官方版 QQ

这里安装的 QQ 是官方最新版本，没啥好绿化的，建议使用 9.5.6 及以上版本，支持 QQ 频道，QQ 频道以后可能会火，到时候看我的这个预言~~~

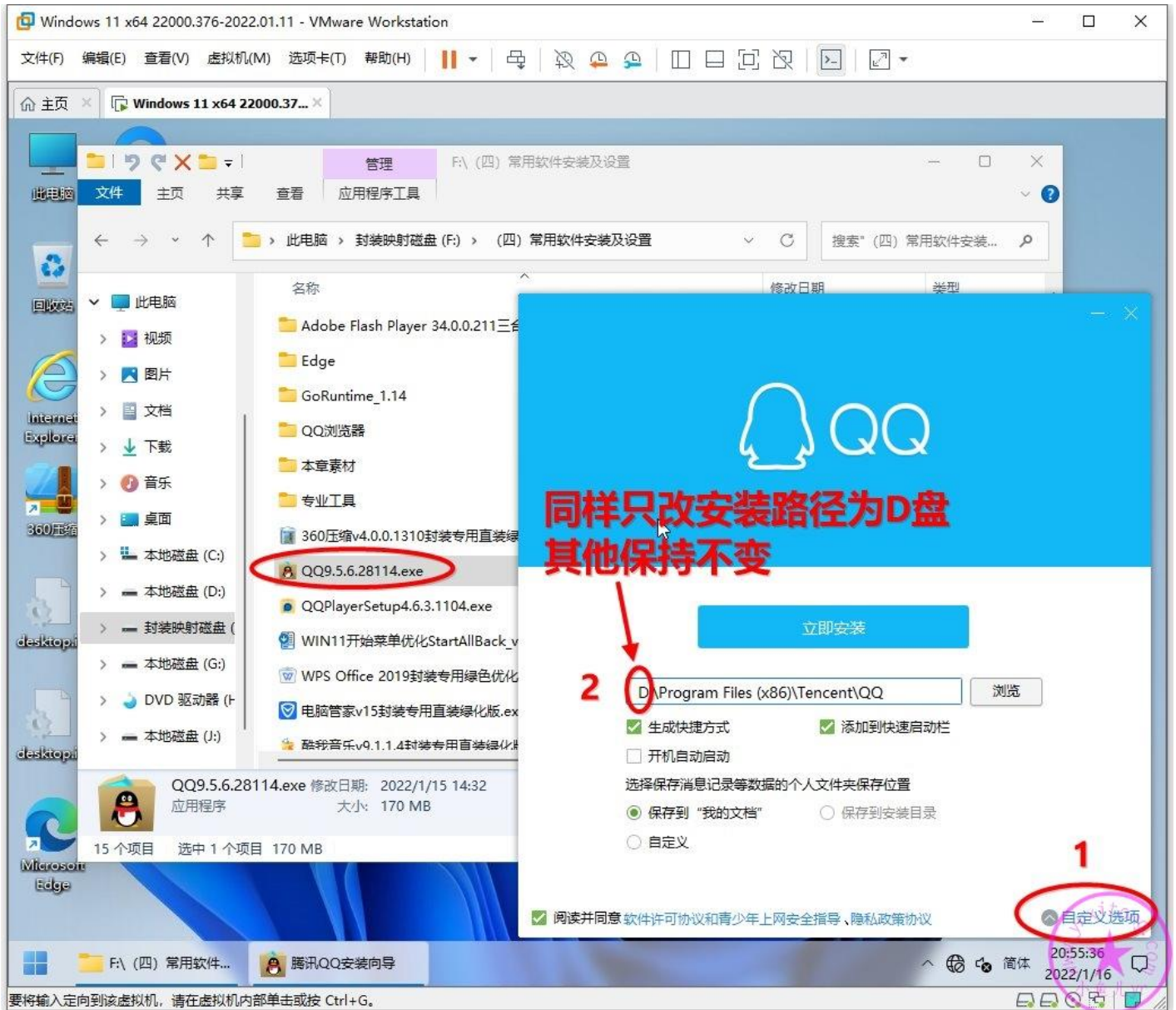

官方软件就这点不舒服，每次安装完后给你推荐一推没用的。一定要看仔细，取消掉所有推荐软件前面的勾。

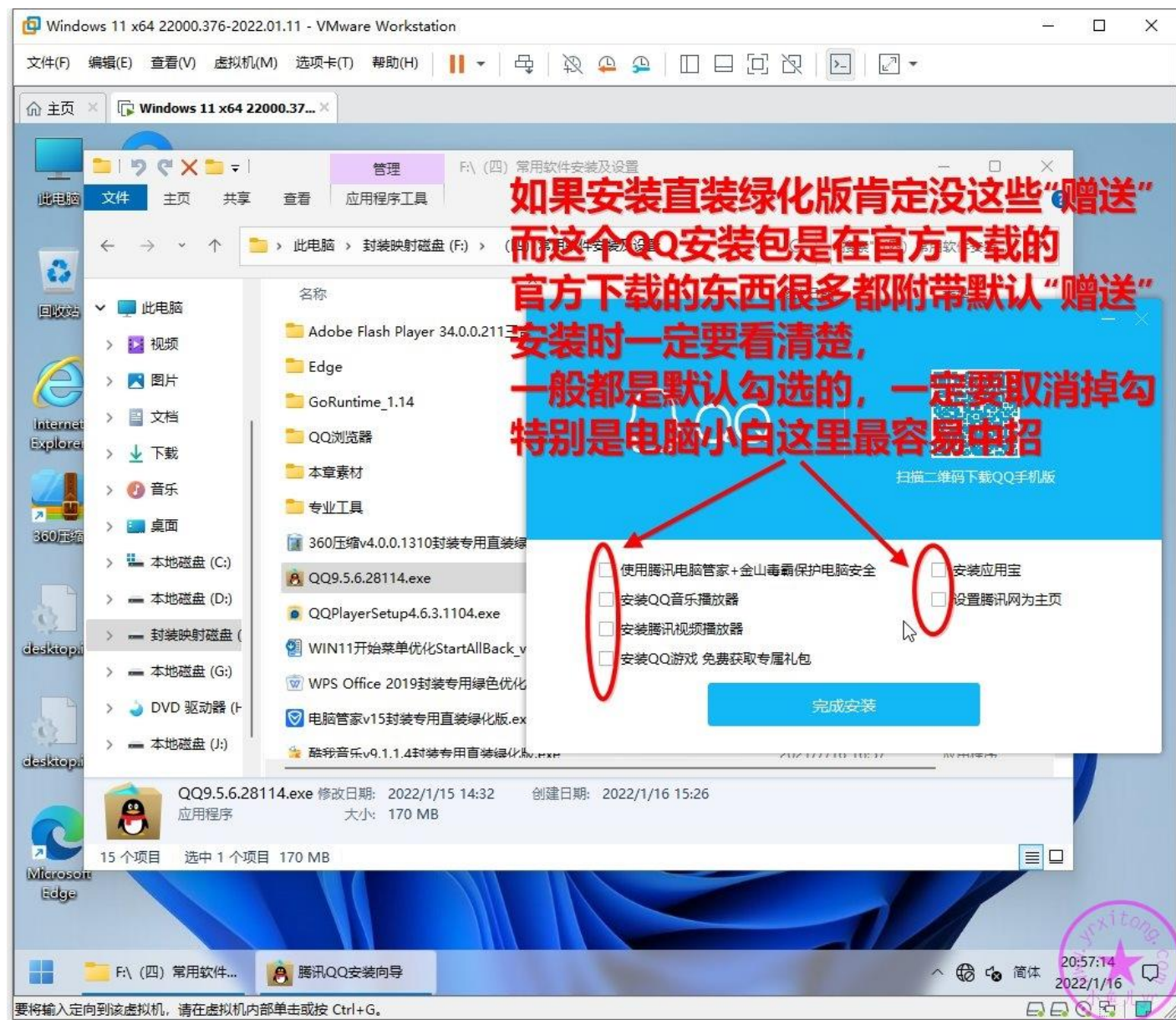

9.安装 QQ 影音播放器 QQPlayer_V4.6.0.1078 及去更新优化设置

视频播放器我习惯用 QQ 影音，这算是腾讯最良心的软件之一了，官方原版就不带广告，只需要做一
下去更新处理即可。

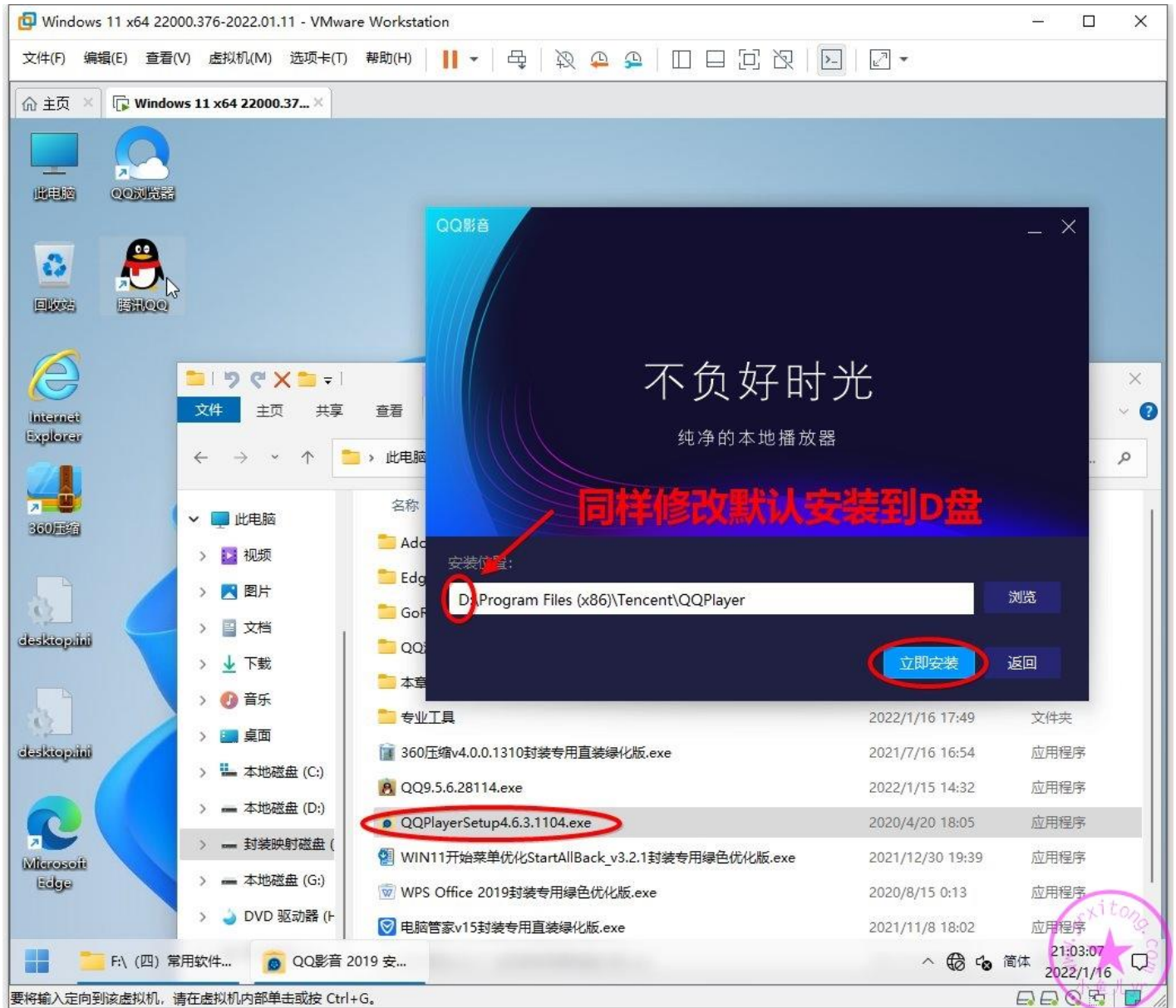

设置一下文件应用关联

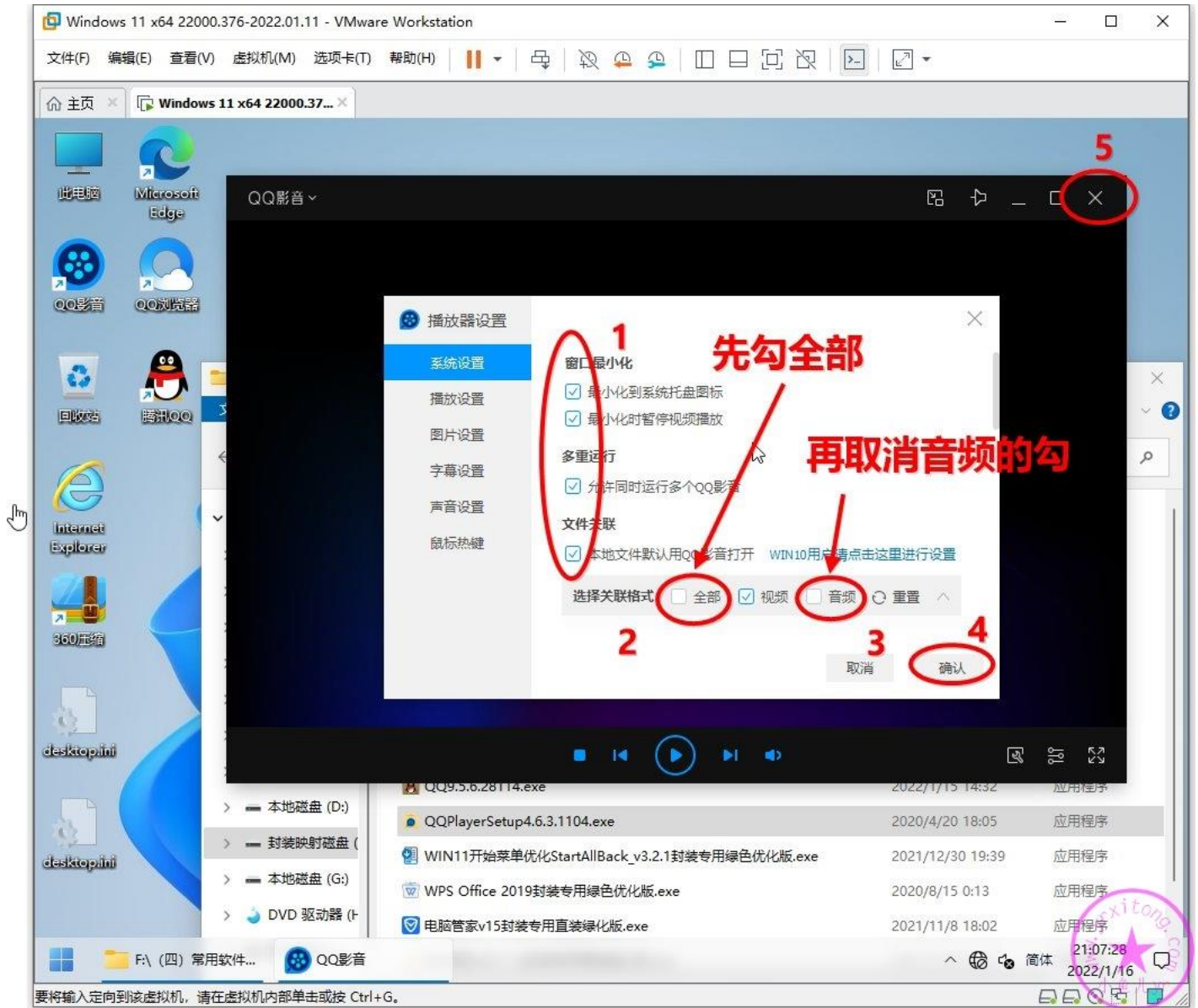

最后处理一下去掉自动升级，按照下图步骤，打开 QQ 影音安装目录。

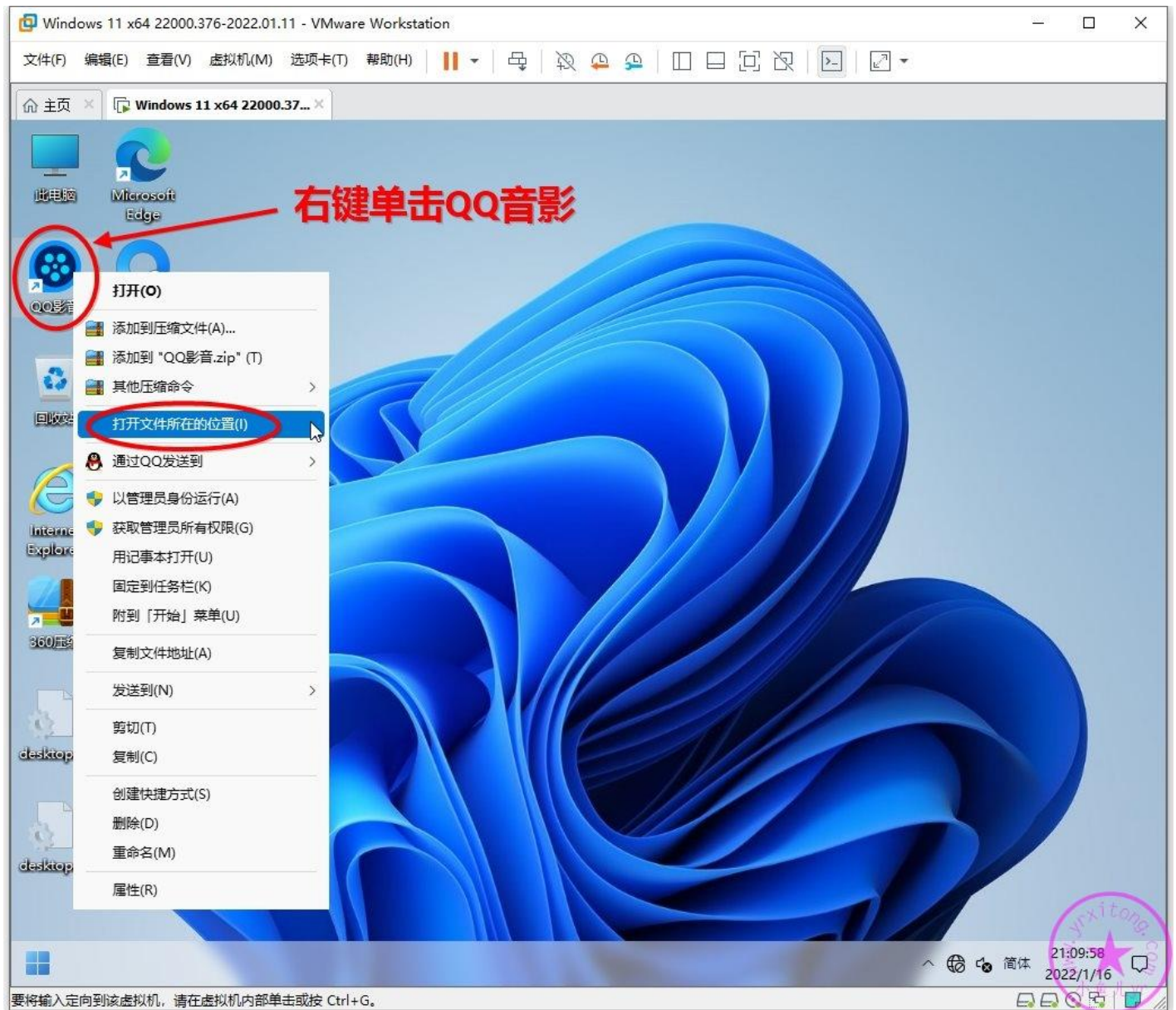

按照下图步骤，用替换法，替换升级相关文件即可。

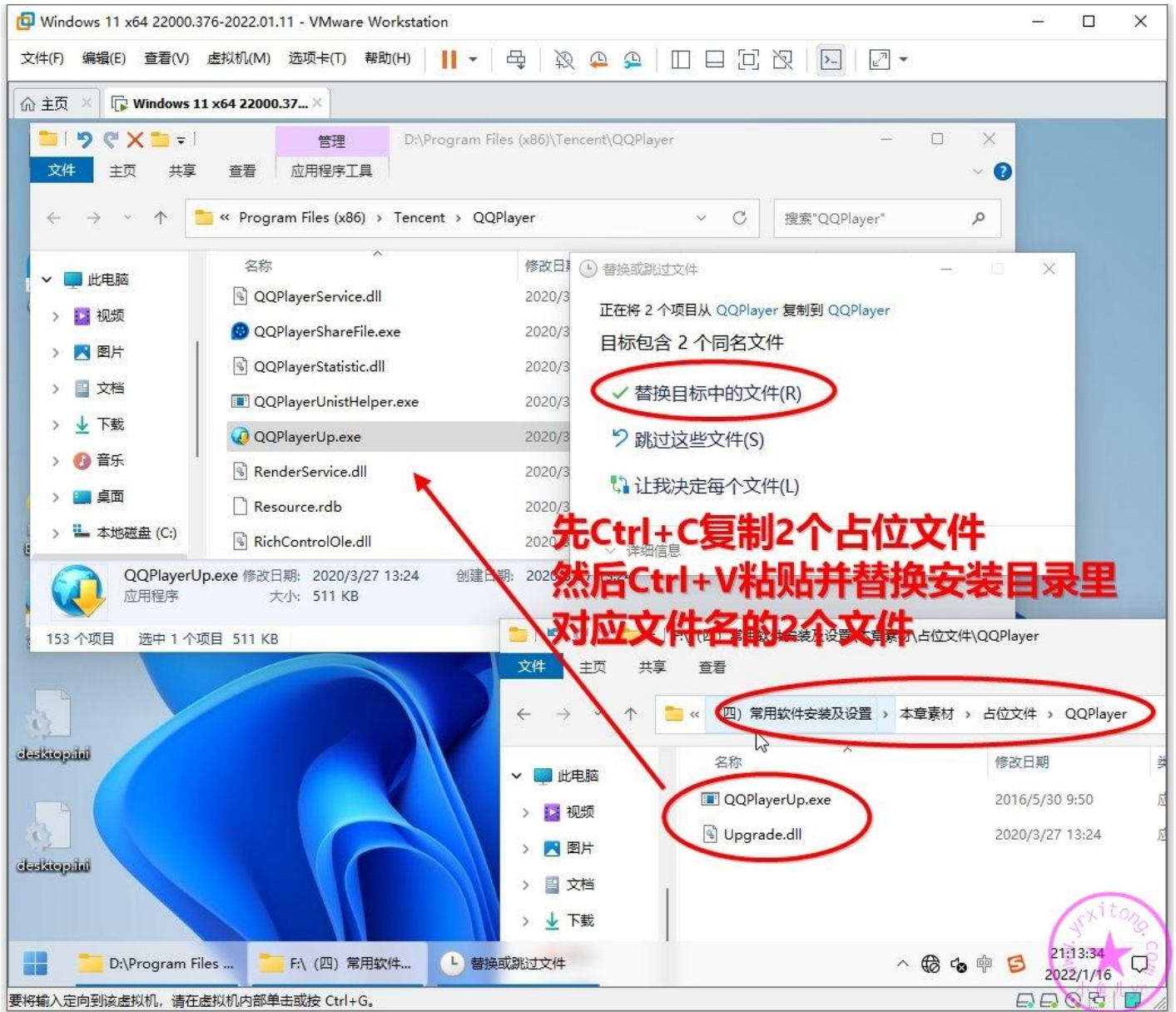

10.安装 WPS Office 2019 封装专用绿色优化版

办公套件推荐 WPS 2019 直装绿化版，不仅没有广告，而且不会残留后台进程。打开文档的速度明显比官方原版快，当然更比臃肿的 Microsoft Office 快。

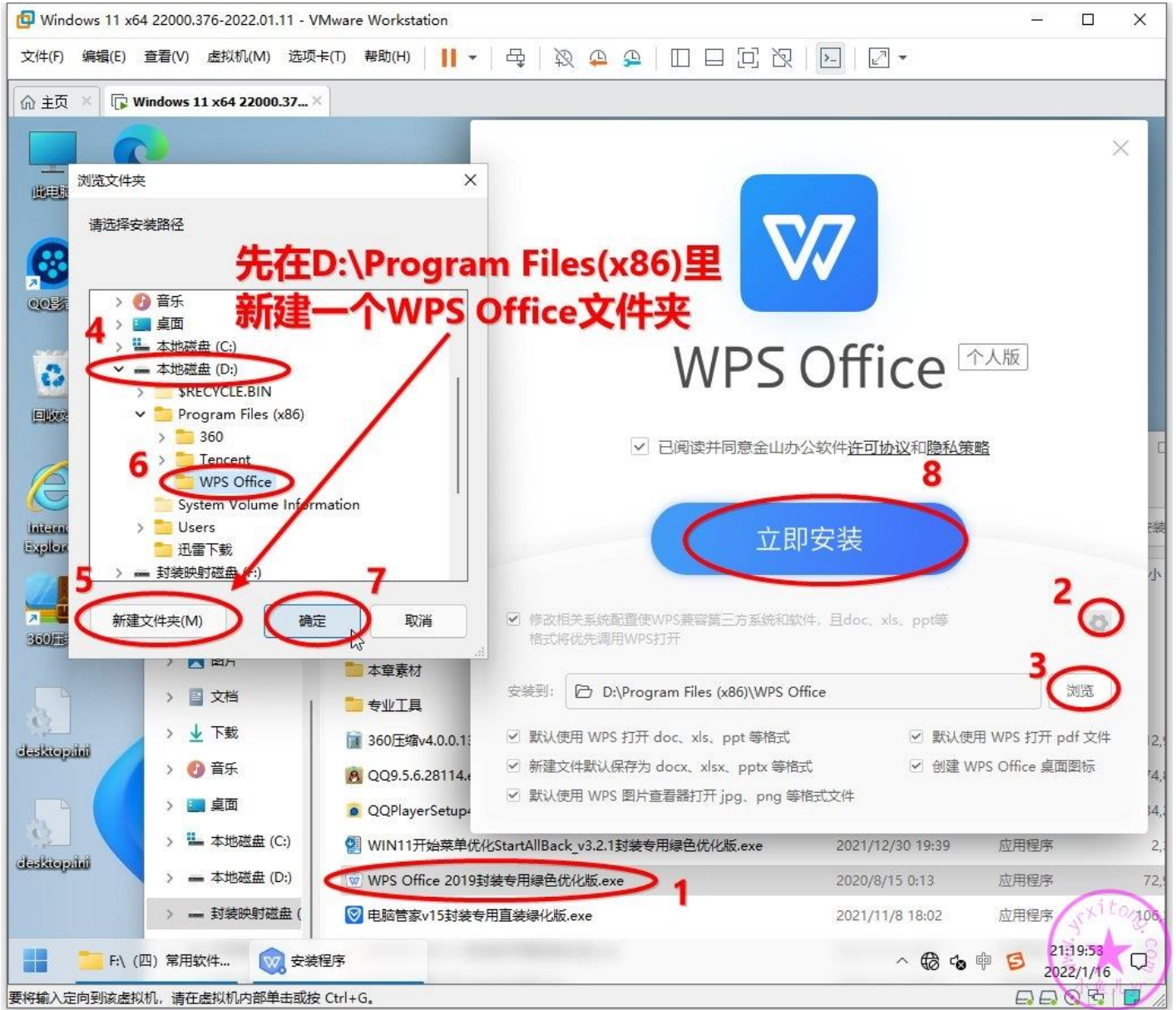

11. 安装酷我音乐 v9.1.1.4 封装专用直装绿化版

这个版本是 VIP 直装绿化版~

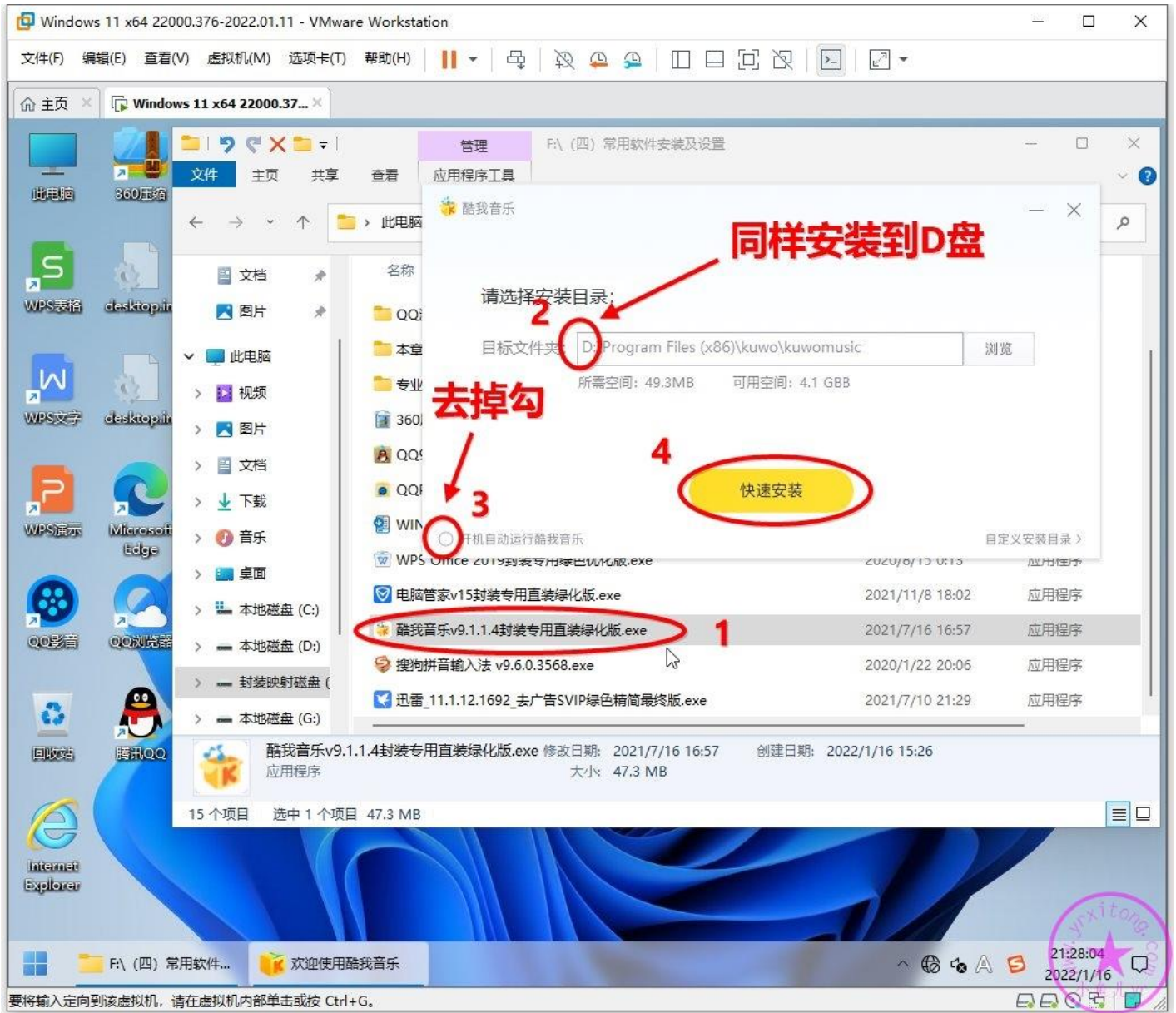

12.安装迅雷 11Thunder_v11.1.12.1692_去广告本地 SVIP 绿色精简版

迅雷或者 IDM 是装机必备的下下载工具，二者任选其一安装即可。以前的极速迅雷不推荐了，太老了，很多资源无法下载。这里推荐安装迅雷 11 绿化版。

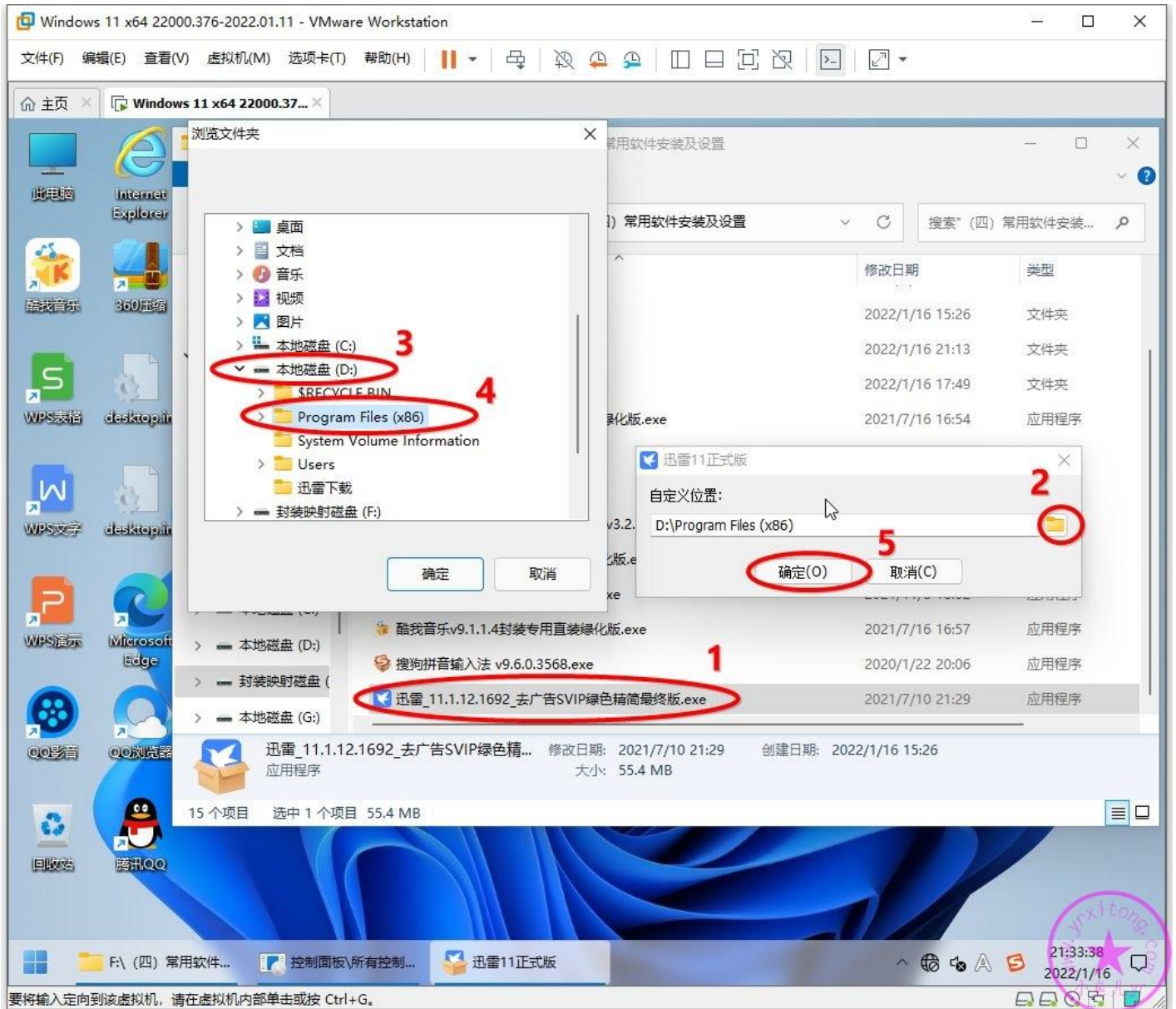

13.安装电脑管家 v15 封装专用直装绿化版及白名单设置

安全软件也必须要安装的，并且有且只能安装一个。这里我安装自己绿化的腾讯电脑管家，装完就自动设置完成，基本不用再动手设置什么，封装系统安装它，效率非常高。

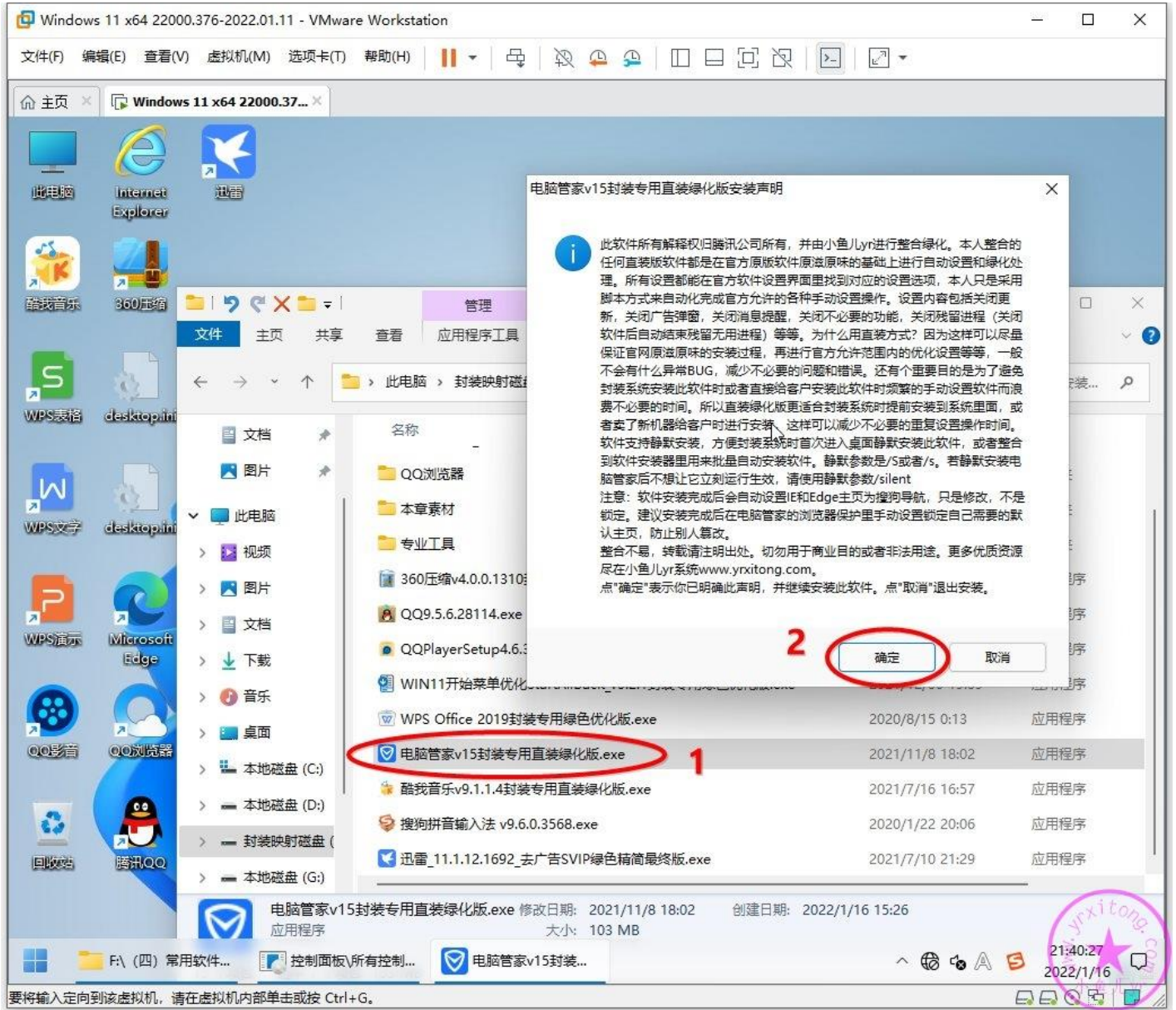

不过，别忘了提前设置一下白名单，避免封装或者使用电脑的过程中误删某些重要文件。如下图，设置【专业工具】文件夹为白名单。

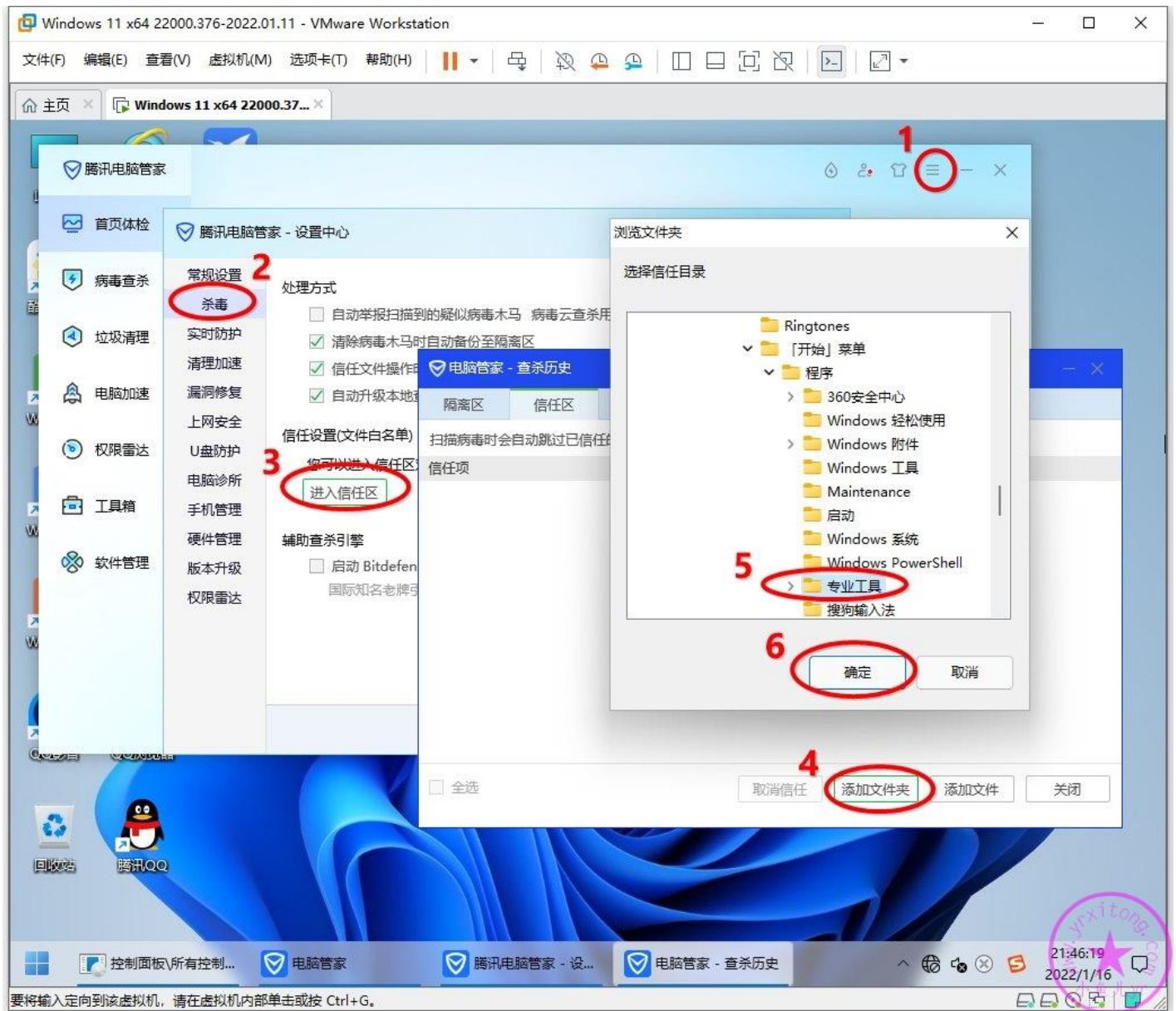

将【专业工具】设置为白名单后，就可以把文件夹隐藏属性还原了。对于不存在的文件夹或文件，提前新建或放置一个占位文件即可。然后在 C 盘根目录提前新建一个【Sysprep】文件夹，以便提前将其设置白名单。

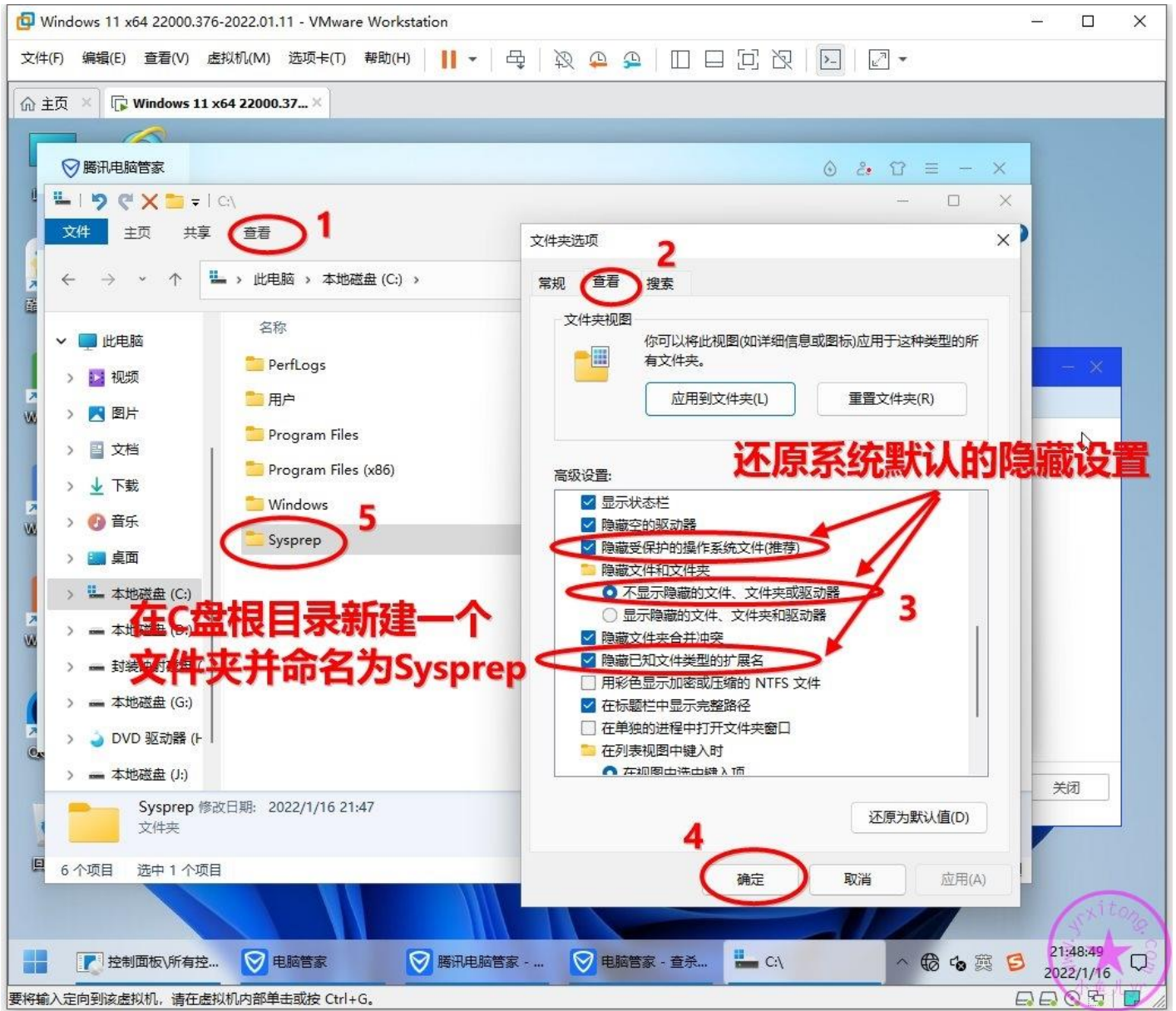

新建好【Sysprep】文件夹后就可以提前将其设置成白名单了。这个文件夹是 ES5S 封装工具在封装部署过程中的各种设置和调用，这里提前将其设置为白名单，可以防止部署过程中被杀毒软件拦截，避免封装失败。

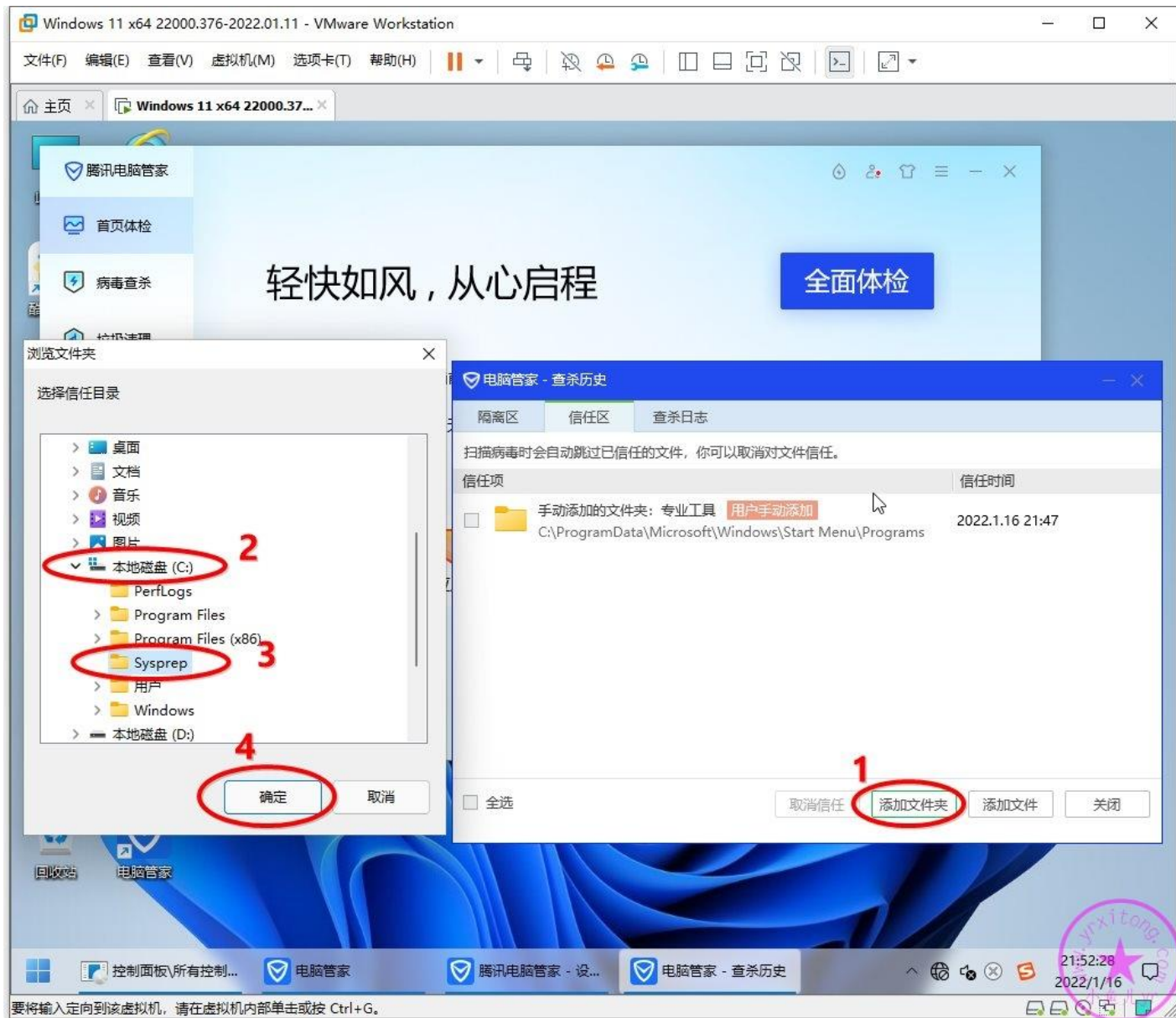

这几个是部署过程中要用的文件，避免重装系统被拦截，也提前复制到对应的文件夹里设置成白名单。

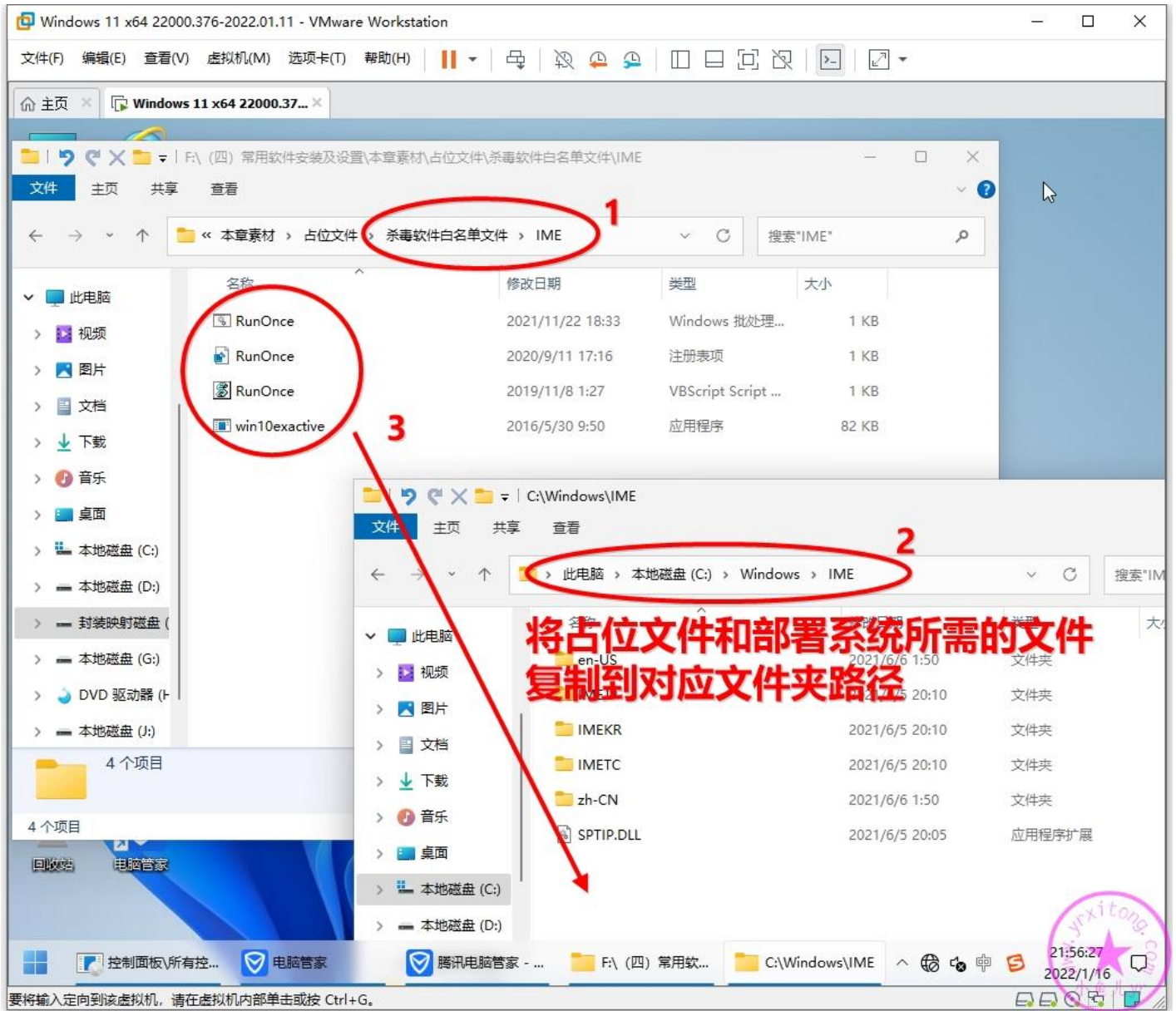

找到下面 5 个文件，并依次将他们都设置成白名单

DarkMode.vbs 是优化工具生成的快速切换深浅模式的文件

win10exactive.exe 是万能激活工具生成的在激活过程中要用到的文件

RunOnce.bat 这个是单独的进入系统后执行的批处理任务，功能类似于 ES5 的部署任务的首次进入桌面任务，但不依赖与 ES5 工具

wpscenter.exe 这是 WPS 2019 绿化版的后台残留进程监测小工具，一旦检测到 WPS 关闭，将结束所有 WPS 相关的残留进程，避免 WPS 无故占用网速和内存，这是我用 AU3 写的，所以会被拦截。

version.dll 这是 Edge 浏览器绿化版的动态链接库文件，属于第三方动态链接库文件，不是 Edge 自带的。会被杀毒软件拦截，所以要提前做白名单

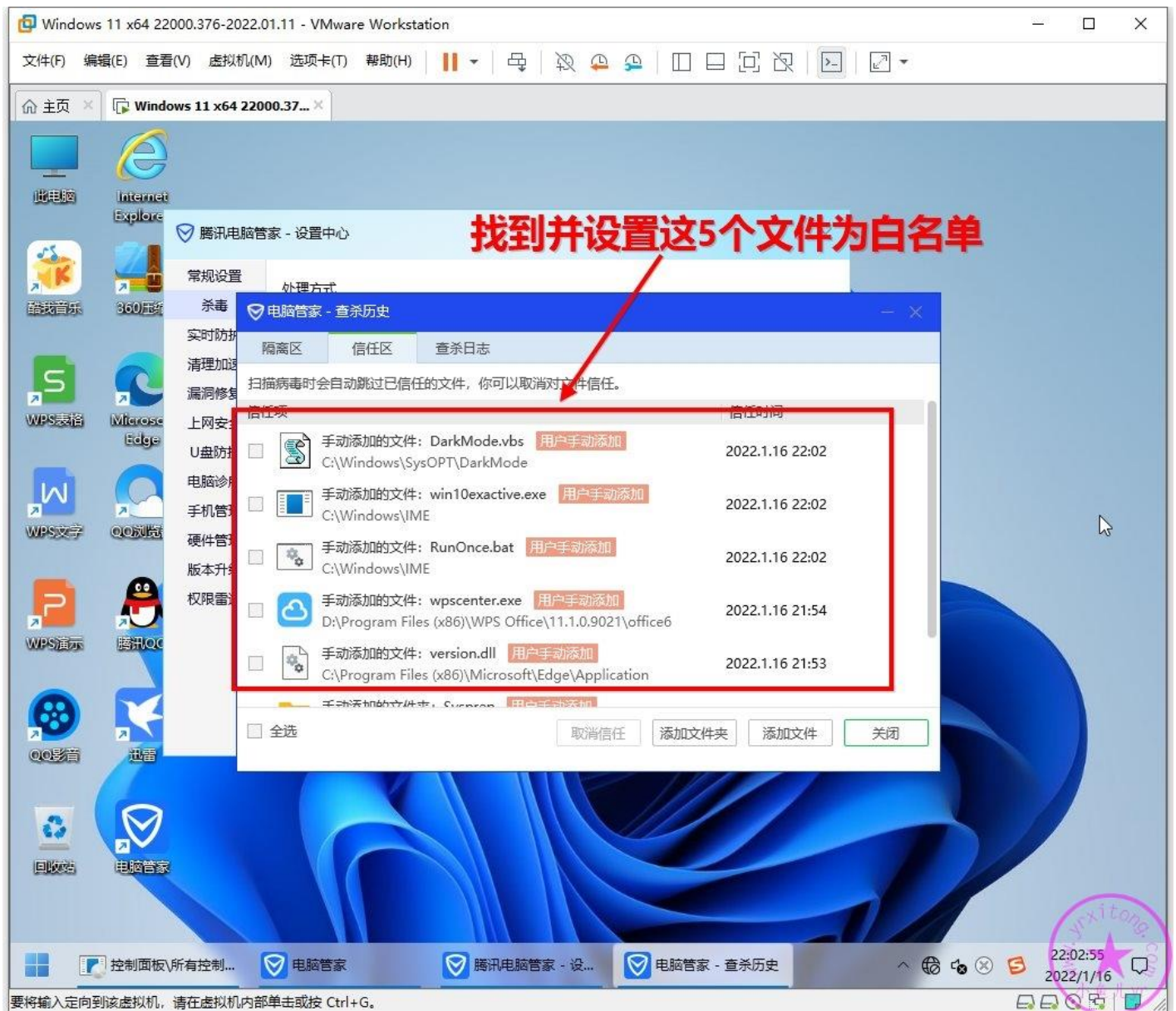

然后设置一下主页，不建议锁定默认浏览器，万一想换浏览器，还可以在系统设置里更改默认浏览器。

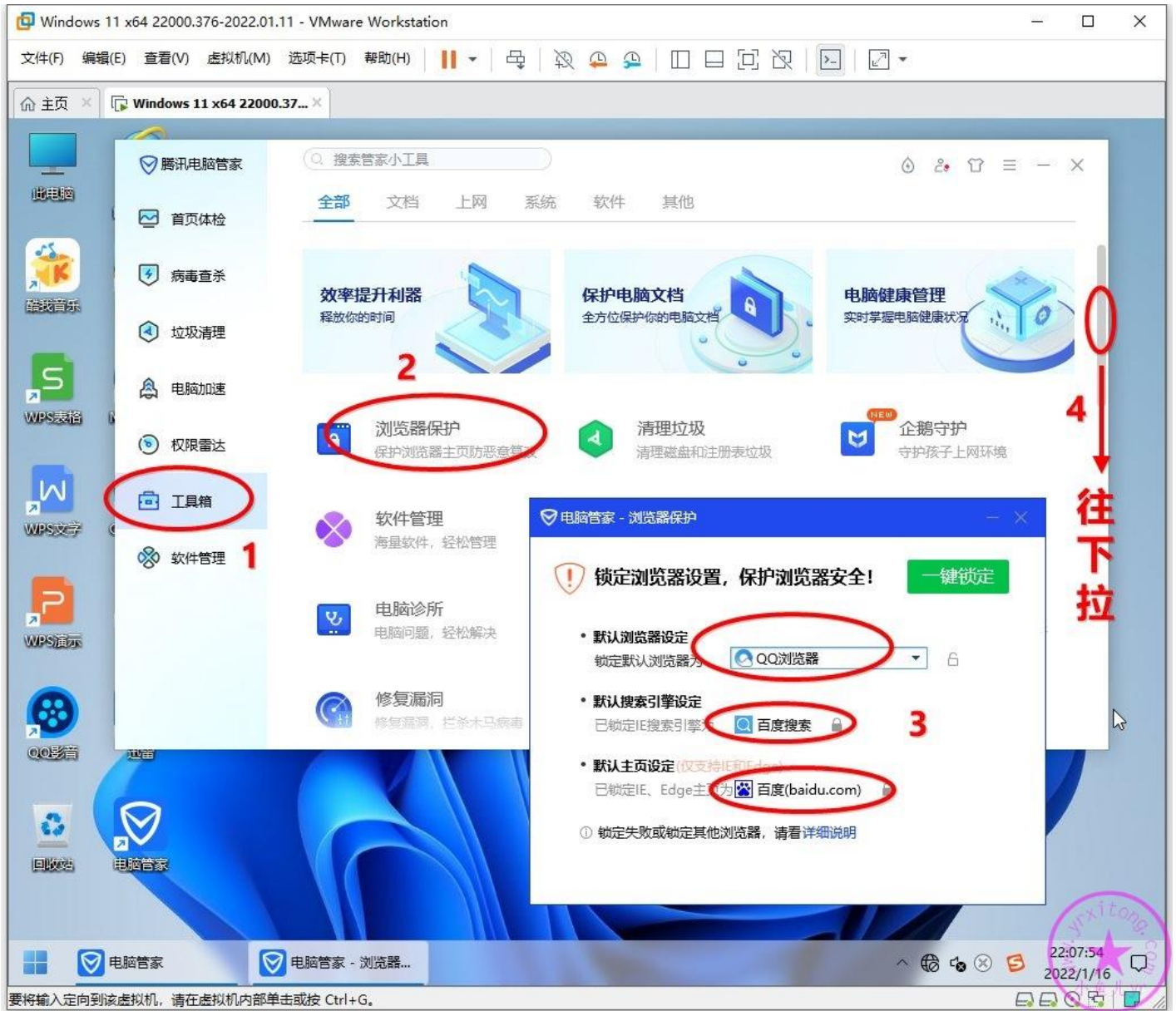

设置一下弹窗拦截，这个是比较实用的功能

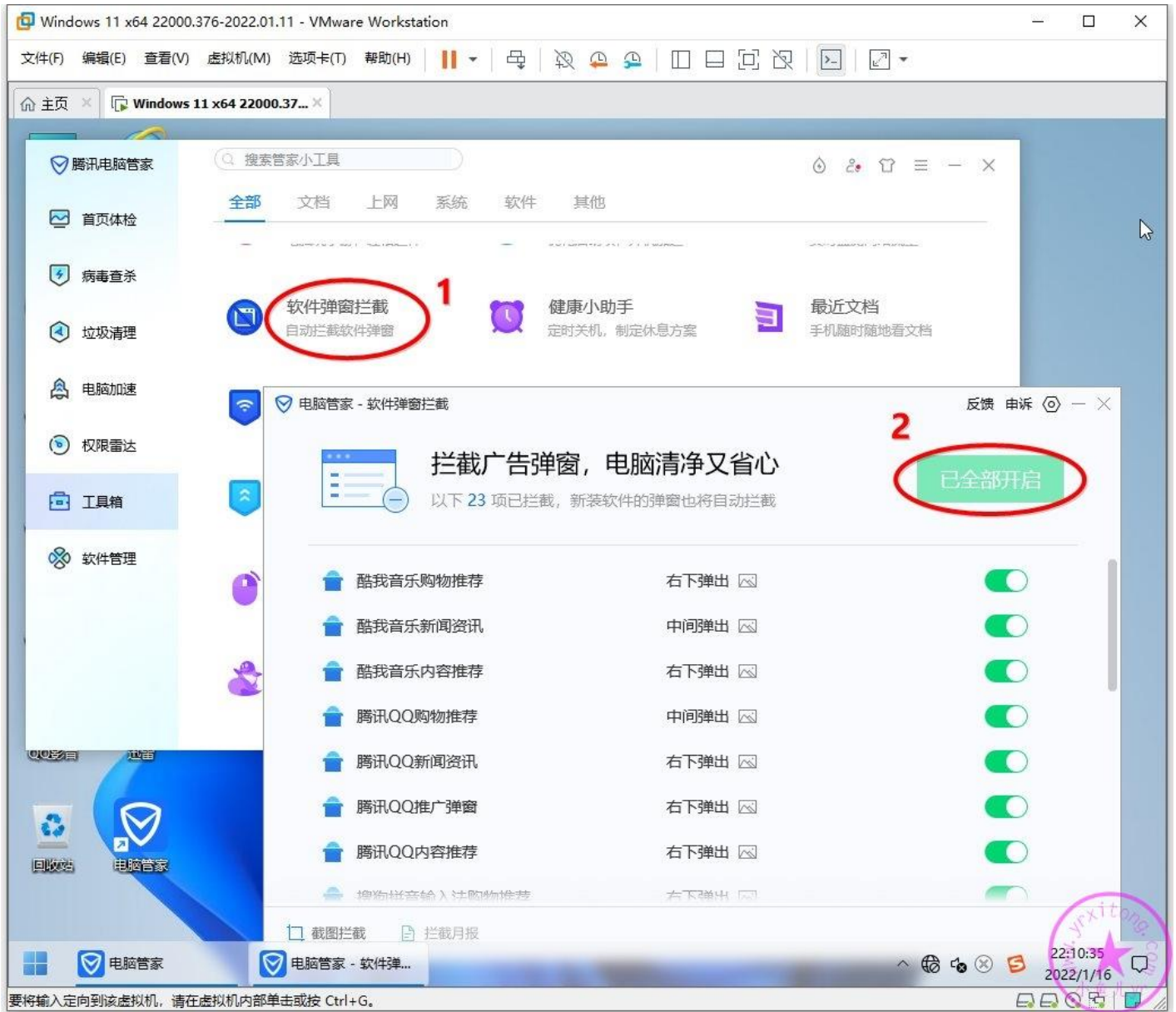

14. 拍摄快照备份

最后，在进行下一个阶段前，记得做一次快照备份。

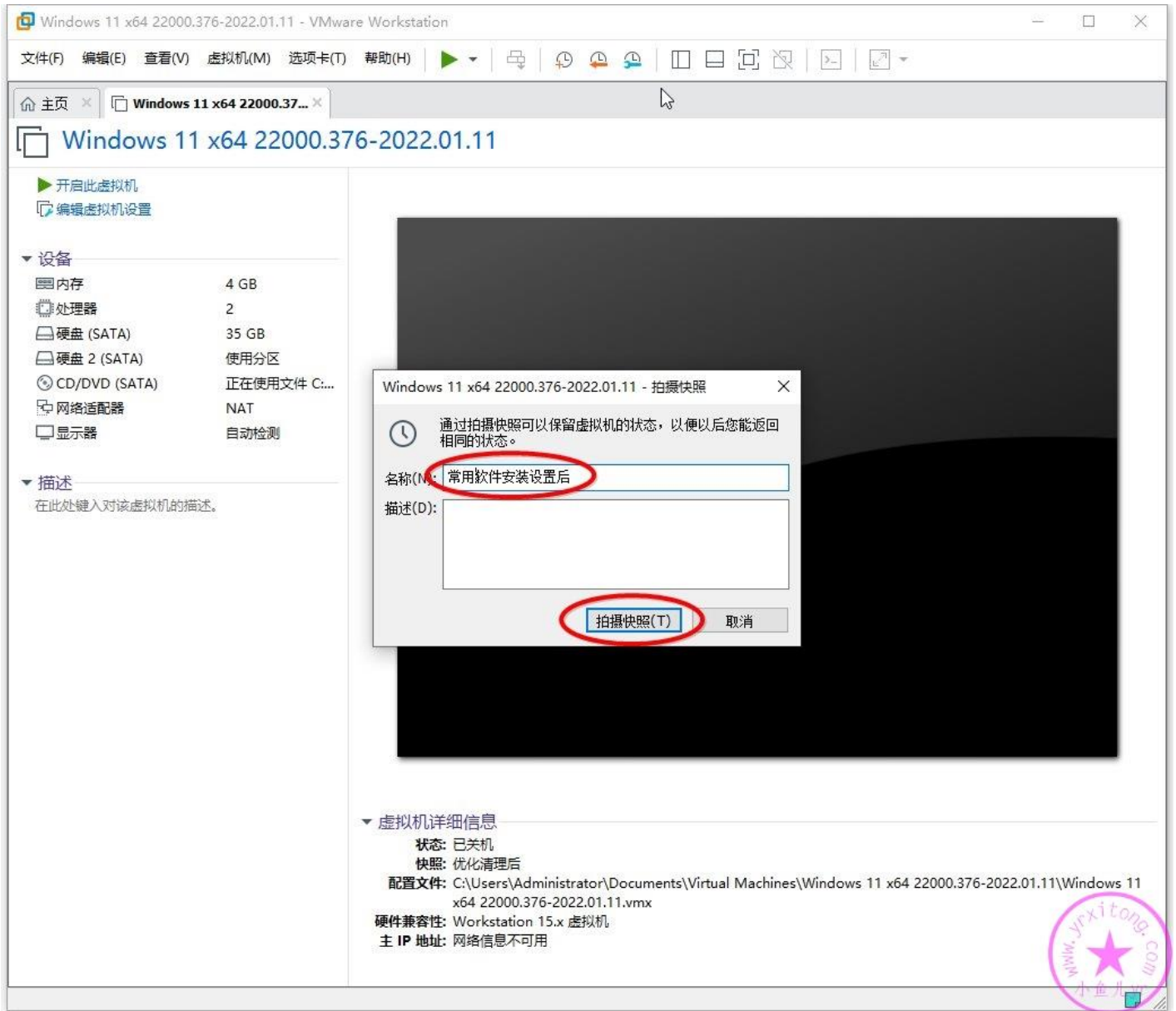

若你在学习系统封装过程中有任何疑问或者搞不懂的地方，那么欢迎加入本站 QQ 群或 QQ 频道学习与交流系统封装经验↓

2000 人技术交流 QQ 主群：543037138

2000 人技术交流 QQ①群：960073337

2000 人技术交流 QQ②群：858984928

2000 人技术交流 QQ③群：913087656

2000 人技术交流 QQ④群：198636825

2000 人技术交流 QQ⑤群：780567984

2000 人技术交流 QQ⑥群：780421860

2000 人技术交流 QQ⑦群：782430468

2000 人技术交流 QQ⑧群：700897705

2000 人技术交流 QQ⑨群：324551929

电脑系统封装重装技术交流 QQ 频道内测邀请二维码 ↓



欢迎加入电脑系统封装重装

技术交流QQ频道

手机QQ扫一扫，有问必答！

相关文章：[什么是 QQ 频道？](#)